

# 日本語ドクターサイトにログイン

ClearCommにログイン

<https://beta.dr.clearcorrect.com/>

推奨ブラウザ:

Chrome



Firefox



Safari



\*

 Microsoft Edge

 Internet Explorer

は、ご使用いただけません。

# ログイン

メールアドレスまたは  
ユーザーネーム

パスワード

## Login

Username

.....@gmail.com

Password\*

.....|

[Reset password](#)

[Register](#)

Login

# 「注文の追加」をクリック \* 2か所のうち、どちらかをクリック

The screenshot shows the clearcorrect web application interface. At the top, there is a navigation bar with the clearcorrect logo and the text 'A Straumann Group Brand'. The navigation menu includes '注文の管理', 'リテーナーの追加', and '注文の追加', with '注文の追加' highlighted by a red circle and a red arrow. On the right side of the navigation bar, there is a notification bell icon with a '1' and the user name 'Leo Spaceman'. Below the navigation bar, the main content area is titled '注文の管理'. On the right side of this area, there are two buttons: 'リテーナーの追加' and '注文の追加', with the latter highlighted by a red circle and a red arrow. Below the buttons, there is a filter section with 'ステータス' (all 546) and 'カテゴリー' (all) dropdown menus, a 'フィルターをクリア' button, and a search bar. Below the filter section is a table with columns for '注文#', '氏名', '前回のアクティビティ ↓', 'カテゴリー', and 'ステータス'. The table contains several rows of data, including order numbers like 466997, 465849, 464808, 464615, 462686, and 462339.

# 患者様情報の登録

## 注文の作成

1 一般情報      2 画像      3 既存の条件      4 指示      5 送信

Q 治療を行う診療所

患者情報

名\* \_\_\_\_\_ 姓\* \_\_\_\_\_

生年月日 \_\_\_\_\_ 性別

yyyy/MM/dd   男性  女性

治療情報

期間

推奨     制限     ステップ

アライナーの交換スケジュール  
2週間

歯列の治療

上顎     下顎

次へ

- 診療所
- 名前
- 生年月日
- 性別
- 期間、装着スケジュール
- 治療する歯列

# データアップロード

注文の作成

一般情報      画像      既存の条件      指示      送信

写真をアップロード

口腔内規格写真5枚  
顔貌3枚(正面/スマイル/側方)

X線画像をアップロード

パノラマ画像もしくはデジタル全顎撮影画像

両顎について、明瞭なスキャンまたは印象が必要です。歯に穴がないことを確認してください。クローズドモデルが望ましいですが、必要な場合オープンシェルまたは空洞モデルにも対応いたします。

上顎  
使用  
TRIOS STL

下顎  
使用  
TRIOS STL

前へ      次へ

口腔内規格写真5枚  
顔貌3枚(正面/スマイル/側方)

パノラマ画像もしくはデジタル全顎撮影画像

STLデータを排出したスキャナーを選択し、上顎STLと下顎STLデータ

# 患者様情報の入力

注文の作成

1 2 3 4 5  
一般情報 画像 既存の条件 指示 送信

主訴

0 / 1024

上側正中線 下側正中線  
右 左 右 左

正中の状態 正中の状態

犬歯の関係 (クラス)

㊦ I	○ II	○ III	㊦ I	○ II	○ III
-----	------	-------	-----	------	-------

臼歯の関係 (クラス)

㊦ I	○ II	○ III	㊦ I	○ II	○ III
-----	------	-------	-----	------	-------

前へ 次へ

- 主訴
- 上顎・下顎の正中線の状態
- 犬歯の咬合関係
- 臼歯の咬合関係

# 治療計画

一部情報 目的 既往の条件 指示 経過

ほとんどのケースに適した設定とオプションを下に示します。標準がオンをクリックして変更することができます。

すべてを維持します  すべてを理想化

上顎正中歯	<input type="radio"/> 維持 <input checked="" type="radio"/> 改善 <input type="radio"/> 理想化 ✓ X	IPR	必要な場合のみ
下顎正中歯	改善 ✎	エンゲージャー	必要な場合のみ
オーバージェット	改善 ✎	目覚傾斜	必要な場合のみ
オーバーバイト	改善 ✎	拡大	必要な場合のみ
歯列形状	改善 ✎	遠心移動	必要な場合のみ
犬歯の関係	改善 ✎		
臼歯の関係	改善 ✎		
後部交叉咬合	維持 ✎		

※既定の歯の  
パルマー表記法

これらの歯を移動させない

エンゲージャーを避ける

抜歯される歯

これらのスペースを空けておく

追加情報

0/1024

- 治療方針の希望の選択(維持、改善、理想化)
- スペースのとり方の選択:  
はい、いいえ、必要な場合のみ
- 表記法の選択
- 移動させない歯
- エンゲージャーを避ける歯
- 抜歯される歯
- スペースを空けておく箇所
- その他追加の指示

# 諸条件に同意いただき☑、送信をクリック

## 注文の作成



クリアコレクトはゴールに到達するための最善の治療計画を準備します。治療期間を制限する内容ご要望があった場合、これにより他のゴールの一部が制限または阻害される可能性があります。矛盾する場合は、治療期間の制限を優先させていただきます。治療計画を受け取られると、計画されたステップ数と価格オプションの金額が表示されます。Flexを選択した場合は、セットアップに表示されているアライナーのみが表示されます。リビジョン、リプレイスメント、リテーナーは別売です。Unlimitedを選択した場合、アライナーとリテーナーの費用は5年間保証されます。この時点では支払いは発生致しません。ケースを続行する義務はありませんが、治療計画を承認してオーダーする時点で初めて支払いが発生致します

- 治療を処方する前に、患者様と [患者インフォームドコンセントフォーム](#) を確認し、署名済みの写しを保管しておいてください。
- [利用規約](#) を読み、これに同意しました。
- 私はここにストローマン・グループの [プライバシーポリシー](#) を受け入れ、私のデータを共有するためにClearCorrect営業,LLCを認可ストローマン,特にグループ,研究所ストローマンAG,バーゼル,スイス,およびお住まいの国 ("ストローマン")。で現地ストローマンの子会社で私のデータは、製品のためにも生産し、注文した製品を提供してClearCorrectによって使用されます関連の質問。ストローマンは、注文された製品の請求書の目的のために、注文処理のための私のデータを使用します。

前へ

送信



# 3Dセットアップ

3～5営業日後に3Dセットアップが届きます。

ケースの詳細

ケース # 299490

性別 女性  
生年月日 1996/08/20  
治療 下顎: 上顎

ケースカテゴリ セットアップが承認待ちです  
ケースステータス 治療セットアップの評価  
バージョン 1 製造開始日時 2018/05/18  
Case type 推奨

アクションが必要です      ドキュメント      履歴

治療のセットアップ



技術ノート  
We have treated upper and lower arches and aligned teeth to improved the overjet, IPR added as needed. Engagers placed for retention and to help intrusion/extrusion and rotation. Thank you!

共有治療  
あなたは誰と治療のセットアップへのリンクを共有することができます [ショー患者リンク](#)

Review Setup Version 1

不承認      承認

画面をクリックして、3Dセットアップ動画を確認します。

# 3Dセットアップ動画をチェック

動画を確認後、「バック」をクリック



バック

• 場合 # 267708 • Unlimited •  
2019/08/21 • バージョン 2

ステップ 21 週 41-42

に:  
12 • 11 • 21 • 22 • 23 • 43 • 33

着用 2 週. 自宅で次のステップを開始します。

ドラッグ 回転します スクロール ズーム 空間 /一時停止  
を再生します。

← 前 → 次 ↑ スタート ↓ リテナー

# 3Dセットアップの承認

## ケースの詳細

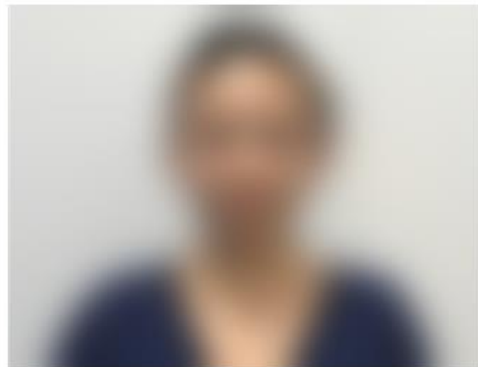

ケース #299490

性別 女性  
生年月日 1996/08/20  
治療 下顎:上顎

ケースカテゴリ セットアップが承認待ちです  
ケースステータス 治療セットアップの評価  
バージョン 1 製造開始日時  
2018/05/18  
Case type 推奨

アクションが必要です

ドキュメント

履歴

## 治療のセットアップ



Preview Setup Version 1

### 技術ノート

We have treated upper and lower arches and aligned teeth to improved the overjet, IPR added as needed. Engagers placed for retention and to help intrusion/extrusion and rotation. Thank you!

### 共有治療

あなたは誰と治療のセットアップへのリンクを共有することができます ショー患者リンク

不承認

承認

3Dセットアップに修正点がなければ  
「承認」をクリック

# 発注



Preview Setup Version 1

価格プラン(Unlimited または Flex)  
をチェック

Unlimited 価格 ¥220,000  
 Flex 価格 ¥169,000

Charge ¥220,000 fee to:  
Final invoice will be sent by legal entity of Straumann.  
[Straumann General Terms and Conditions](#)

クーポン ▼ 出荷方法 ▼

小計: ¥220,000  
合計: ¥220,000 ⓘ

キャンセル 送信

- 送信ボタンをクリックして発注完了
- およそ22営業日後にアライナー到着します。  
\* 土日は除く

# 不承認

ケースの詳細

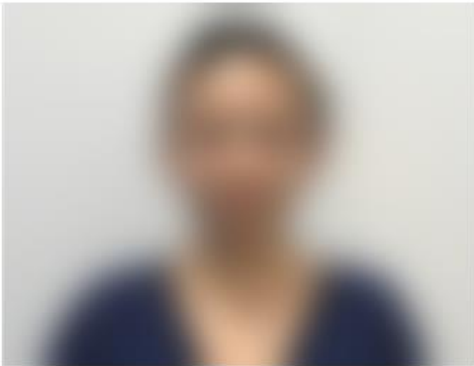

ケース # 299490

性別 女性  
生年月日 1996/08/20  
治療 下期: 上顎

ケースカテゴリ セットアップが承認待ちです  
ケースステータス 治療セットアップの評価  
バージョン 1 製造開始日時 2018/05/18  
Case type 推奨

アクションが必要です      ドキュメント      履歴

治療のセットアップ



Preview Setup Version 1

技術ノート  
We have treated upper and lower arches and aligned teeth to improved the overjet, IPR added as needed. Engagers placed for retention and to help intrusion/extrusion and rotation. Thank you!

共有治療  
あなたは誰と治療のセットアップへのリンクを共有することができます [ショー患者リンク](#)

不承認      承認

3Dセットアップの修正を希望の際は  
不承認をクリック

# 不承認



Preview Setup Ver

3Dセットアップの修正理由を  
以下3つより選択:

- 1.指示のみで修正
- 2.指示と新しいSTLデータで修正 \*
- 3.治療をキャンセル

## 非難セットアップの理由

- 以下の手順に従ってセットアップを修正
- 新しい感想を送信
- 治療を続行したいケースを閉じないでください。

## 指示\*

フィールドは必須です

upper

フィールドは必須です

使用するデータ

lower

指示にコメントを入力

キャンセル

送信

\* 新しいSTLデータを送信したい場合は、  
再度をSTLデータをアップロードします。  
(P.5参照)

送信ボタンをクリックして承認完了

3～5営業日後に新しい3Dセットアップが届きます

\* 土日は除く