NEODENT®
A Straumann Group Brand

WACHSTUM DURCH SICHERHEIT UND ZUVERLÄSSIGKEIT

NEODENT® EASYPACK

GM Grand Morse® Verbindung

Helix® Implantat

acqua Acqua™ Oberfläche

Neodent easypack

ERFÜLLEN SIE DIE ERWARTUNGEN IHRER PATIENTEN UND FÜHREN SIE IMPLANTATBEHANDLUNGEN MIT SICHERHEIT UND ZUVERLÄSSIGKEIT DURCH

Der Wunsch nach Zahnimplantaten steigt stetig, da das ästhetische Bewusstsein für den Patienten immer mehr in den Fokus rückt und parallel dazu auch die Erwartung an eine verkürzte Behandlungsdauer steigt.

Heute gibt es diverse handelsübliche Optionen mit unterschiedlichen Implantatdesigns, Prothetikoptionen und Workflows, bei denen es an praktischen Anleitungen fehlt und die sowohl für den Patienten als auch für den Behandler zu mehr Komplexität sowie einem höheren Kosten- und Zeitaufwand führen können.

Neodent® hat EasyPack entwickelt, um Ihre tägliche Arbeit zu vereinfachen. Ein Komplettset, das alles bietet, was Sie brauchen, um zu wachsen und Implantatbehandlungen mit Sicherheit, Komfort und Unterstützung durchzuführen.

Neodent® EasyPack ist eine umfassende Komplettlösung:

WACHSTUM DURCH SICHERHEIT

Entscheiden Sie sich für eine Marke und für Produkte, auf die Sie sich verlassen können

WACHSTUM DURCH KOMFORT

Die Gewissheit, alles in einer Packung zu haben

WACHSTUM DURCH UNTERSTÜTZUNG

Alle Workflows in einfachen Schritten

Mit dem Neodent® **EasyPack** habe ich alle Produkte in Reichweite, die ich für die Behandlung meines Patienten benötige, von der Implantatinsertion über die provisorische Versorgung bis hin zur Vorbereitung des Gewebes für die definitive Versorgung. Und mit dem neuen 3-in-1 GM Smart Sekundärteil kann ich den für den Fall am besten geeigneten Workflow wählen. So lässt sich der Lagerbestand leichter verwalten und das Zubehör einfacher auswählen.

DR. GENINHO THOMÉ

30 Jahre

Feiern ist eine Wahl

Neodent® feiert sein **30.** Jubiläum! Im Laufe der Zeit haben wir zusammen mit Fachleuten auf der ganzen Welt Millionen von Lächeln geschaffen. Wie in den vergangenen Jahren verfolgt Neodent® auch weiterhin das Ziel, jeden Tag neue Lächeln zu schaffen und das Leben von Patienten in mehr als **80** Ländern, in denen die Marke vertreten ist, zu verändern.

Neodent® Dental Implant Systems setzt auf Effizienz und Einfachheit und bietet moderne Behandlungskonzepte wie Sofortversorgungsprotokolle mit modernen und zuverlässigen Lösungen an, um Implantatversorgungen möglich zu machen. Als führender Anbieter von Lösungen für Sofortversorgungsprotokolle hat Neodent® basierend auf den entscheidenden biologischen Prinzipien einzigartige Merkmale und Technologien entwickelt, um vorhersagbare und langlebige Ergebnisse zu erreichen.

neodent.com/30years

WACHSTUM DURCH SICHERHEIT

Grand Morse® Linie: Ein vielseitiges Implantatsystem

Neodent® **EasyPack** beinhaltet ausschliesslich das Grand Morse Implantatsystem – das Ergebnis von 30 Jahren Erfahrung in der dentalen Implantologie. Es bietet eine starke und stabile Basis für eine sofortige natürliche Ästhetik sowie Vielseitigkeit und Anwenderfreundlichkeit.

EIN IMPLANTATDESIGN

Das Neodent® **Grand Morse®** ermöglicht auf die jeweilige klinische Situation zugeschnittene Behandlungsoptionen, bei denen die biologischen Prinzipien und die Grundlagen der Implantologie berücksichtigt werden.

Das innovative Implantatdesign zeichnet sich durch ein Doppelkonusdesign mit Hybridaussenkontur aus und maximiert die Behandlungsoptionen und die Behandlungseffizienz in allen Knochenklassen.

EINE VERBINDUNG

Die Neodent® **Grand Morse®** Verbindung ist eine einzigartige Kombination bewährter Konzepte: Platform-Switching in Verbindung mit einem tiefen 8°-Schraubkonus mit interner Indexierung für eine starke und stabile Verbindung und langlebige Ergebnisse.

Alle Neodent® **Grand Morse®** Implantate verfügen unabhängig vom Implantatdurchmesser über die einzigartige **Grand Morse®** Verbindung.

EIN KIT

Alle konischen Neodent® **Grand Morse®** Implantate können mit einem intuitiven und funktionalen Chirurgie-Kit inseriert werden (herkömmlich oder Guided Surgery).

Dazu gehören ein farbcodierter chirurgischer Workflow sowie vereinfachte Prothetikinstrumente mit einem Schraubendreher für alle Einheilkomponenten und Prothetikschrauben.

Um mehr über unser komplettes Grand Morse® Chirurgie- und Prothetik-Portfolio zu erfahren, **scannen Sie bitte den QR-Code ein oder klicken Sie auf den nachstehenden Link:**

https://www.straumann.com/neodent/com/en/professionals/implant-systems/implants-line/gm-implant-line.html

WACHSTUM DURCH KOMFORT

Das Anbieten von Implantatbehandlungen kann aufgrund des erforderlichen Produktsortiments, der technischen Spezifikationen und der notwendigen Investitionen eine komplexe Herausforderung darstellen. Bei der häufigsten Indikation, dem Einzelzahnersatz, vereinfacht das Neodent® **EasyPack** die gesamte Behandlung vom Implantat bis zur prothetischen Versorgung.

Die Einfachheit eines Komplettsets

Neodent® **EasyPack** vereint in einem Set alle erforderlichen Komponenten für den Einzelzahnersatz mit Implantatinsertion, Einheilphase, Provisorien und Abformungen. Für einen einfacheren Zugang zu flexiblen Optionen für die definitive Versorgung.

INHALT DES NEODENT® EASYPACK

1. **Grand Morse®** Helix Implantat
2. **Grand Morse®** Abdeckschraube
3. **Grand Morse®** Gingivaformer
4. **Grand Morse®** Hybridanalog
5. **Grand Morse®** 3-in-1 Neodent Smart Sekundärteil NEU

Flexible Lösung für den Einzelzahnersatz

Das Neodent® **EasyPack** bietet absolute Flexibilität, ohne dass die Einfachheit darunter leidet. Mit ihm haben Sie Zugang zu einfachen Optionen für Einzelzahnversorgungen:

EINZELZAHNVERSORGUNG

- Ein- oder zweizeitige Einheilung
- Sofortige oder verzögerte Belastung
- Geschlossene oder digitale Abformung
- Digitaler oder herkömmlicher Workflow
- Verschraubte oder zementierte Versorgungen

DEFINITIVE VERSORGUNG

WACHSTUM DURCH UNTERSTÜTZUNG

Angesichts der Vielzahl der heute verfügbaren Technologien und der fehlenden Konnektivität, bleibt es für Behandler eine Herausforderung, Implantate flexibel zu versorgen.

Neodent® hat das **GM Smart Sekundärteil entwickelt**, eine 3-in-1-Lösung, die es ermöglicht, effizient zuverlässige restaurative Ergebnisse zu erzielen.

Das neue effiziente 3-in-1 GM Smart Sekundärteil

Das Neodent® **GM Smart** Sekundärteil ist eine einzigartige, patentierte Lösung, die einen Abformpfosten für den geschlossenen Löffel, einen digitalen Scankörper und ein Provisoriumssekundärteil in einer einzigen Komponente vereint und es Ihnen ermöglicht, die Workflow-Flexibilität ganz einfach zu maximieren.

ABFORMPFOSTEN

Das rotationsgesicherte GM Smart Sekundärteil umfasst einen Abformpfosten für die standardmässige geschlossene Abformung.

DIGITALER SCANKÖRPER

Das GM Smart Sekundärteil kann mit einem Intraoral- oder Laborscanner verwendet werden und wurde einer einzigartigen Oberflächenbehandlung unterzogen, die für eine optimale und effiziente Scangenauigkeit entwickelt wurde.

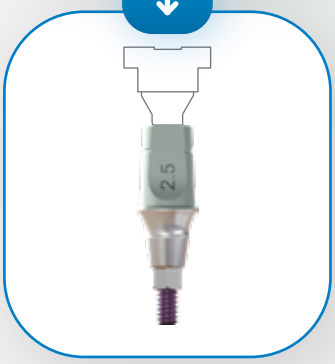

PROVISORIUMSSEKUNDÄRTEIL

Das aus Titan gefertigte Smart Sekundärteil verfügt über zwei flexible, individuell anpassbare Schafthöhen (4 oder 6 mm), mit denen im konventionellen oder digitalen Workflow ein individuelles Provisorium hergestellt werden kann.

Zuverlässiger geführter Prothetik-Workflow

Zugang zu geführten Prothetik-Workflows mit dem Neodent® **EasyPack.** Wenn Sie das GM Smart Sekundärteil mit Einheilkomponenten und dem Analog kombinieren, können Sie sich bei der Versorgung führen lassen, um vorhersagbare Ergebnisse zu erzielen.

01 IMPLANTATINSERTION — **02** EINHEILPHASE — **03** ABFORMUNG — **04** PROVISORISCHE VERSORGUNG — **05** DEFINITIVE VERSORGUNG

HERKÖMMLICHER WORKFLOW

DIGITALER WORKFLOW

KLINISCHER FALL

Einzelzahnsofortversorgung im Seitenzahnbereich des Unterkiefers mit dem Neodent® EasyPack

SOFORT-PROVISORIUM

1 IMPLANTATINSERTION

2 ABFORMUNG

Klinische Ausgangssituation, okklusale Ansicht (Regio 46)

Klinische Ausgangssituation, laterale Ansicht (Regio 36)

Osteotomie mit dem Neodent® Kontrollsystem

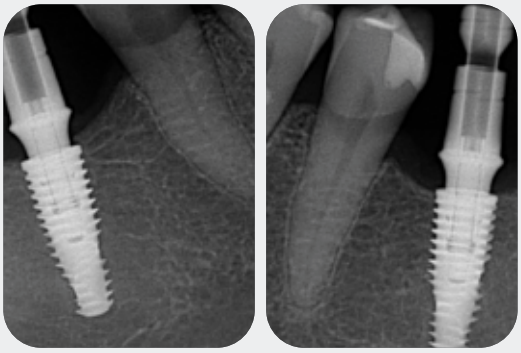

Periapikale Röntgenaufnahmen unmittelbar nach der Implantatinsertion und mit eingesetztem GM Smart Sekundärteil

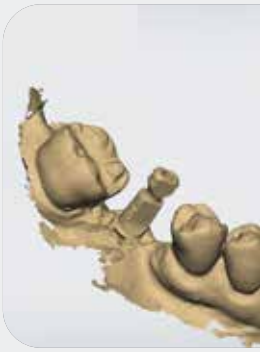

An die CADCAM-So
Implantatp

DR. GENINHO THOMÉ

BRASILIEN

M.Sc. und PhD Dentalimplantologie,
Wissenschaftlicher Vorsitzender
von Neodent

Präsident des Verwaltungsrats
von Neodent

3 PROVISORISCHE VERSORGUNG

4 DEFINITIVE VERSORGUNG

oftware übertragene
positionen

Gefräste Kronen aus PMMA und individuelle GM Smart Sekundärteile

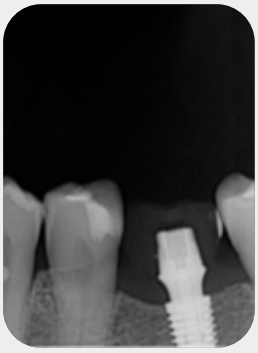

Röntgenaufnahmen nach 4 Tagen, mit dem GM Smart Sekundärteil als Provisoriumssekundärteil

Klinische Situation nach 4 Tagen

Endgültige klinische Situation der definitiven prothetischen Krone

*Fotos mit freundlicher Genehmigung
von Dr. Geninho Thomé und seinem Team

© 2023 – JJGC Indústria e Comércio de Materiais Dentários S.A. Alle Rechte vorbehalten. Alle hier erwähnten Marken und eingetragenen Marken sind Eigentum von JJGC Indústria e Comércio de Materiais Dentários S.A. Jegliche Reproduktion dieses Materials ohne vorherige Genehmigung ist untersagt.

10326_neodent_easypack_brochure_de_de_B00_lr_140223

NEODENT®
A Straumann Group Brand