



NUEVOS HORIZONTES EN ODONTOLOGÍA **MANEJO DE LAS CONEXIONES CÓNICAS**

MADRID

26-27 abril
2019

 **NEODENT®**
A Straumann Group Brand

OBJETIVO

El objetivo del curso es ahondar y entender los nuevos paradigmas biológicos que comportan las nuevas conexiones cónicas implantológicas.

Durante el desarrollo del curso se expondrán las bases biomecánicas que sustentan la modificación en el manejo quirúrgico-prostodóncico de este tipo de sistemas de implantes y, lo que es más importante, los beneficios clínicos que comportan.

El curso tendrá un alto componente práctico, estableciendo las bases para la planificación y ejecución de la práctica rehabilitadora en implantoprótesis con la intención de que el asistente pueda aplicar dichos beneficios en su clínica diaria desde la finalización del mismo.

PONENTES



DR. JOSÉ VALLEJO

- Licenciado en Odontología. Universidad Complutense de Madrid.
- Especialista en Implantoprótesis. Universidad Complutense de Madrid.
- Máster en Cirugía Oral, Implantología y A.T.M. Hospital de la Concepción (Fundación Jiménez Díaz).
- Co-Director del Curso Modular de Cirugía e Implantes. Neodent. Straumann Group.



DRA. ARANTZA RODRÍGUEZ

- Licenciada en Odontología. Universidad Europea de Madrid.
- Experto en Implantología Oral y Prótesis sobre Implantes. CSI CEU.
- Diplomado Cosmetics and Oral Rehabilitation New York University College of Dentistry.
- Máster en Odontología Integrada URJC.
- Director del Master de Implantoprótesis ASISA.
- Co-Director del Curso Modular de Cirugía e Implantes. Neodent. Straumann Group.

PROGRAMA

VIERNES, 26 DE ABRIL

09:00 - 11:30 H.

- Mecánica y biología en Implantología dental. Cambios de paradigma en la cirugía en conexiones cónicas.
- Planificación prótesis: de lo complejo a lo sencillo.
- Beneficios de los pilares intermedios.
- Nuevas posibilidades en la clínica diaria: NeoArch, técnicas adaptadas a los nuevos días.

11:30 - 12:00 H.

- Coffee break.

12:00 - 15:00 H.

- Cirugía en directo: NeoArch y carga inmediata.

15:00 - 16:00 H.

- Comida

16:00 - 17:30 H.

- Selección de pilares: entendiendo la biología (cómo, cuándo y por qué).

17:30 - 18:00 H.

- Coffee break.

18:00 - 19:00 H.

- Carga inmediata: mitos y realidades. Discusión de casos clínicos.

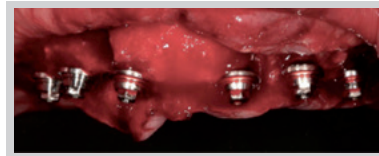

SÁBADO, 27 DE ABRIL

10:00 - 12:00 H.

- Hands-on quirúrgico y prótesis.

12:00 - 12:30 H.

- Coffee Break.

12:30 - 14:00 H.

- Instalación de NeoArch. Discusión.

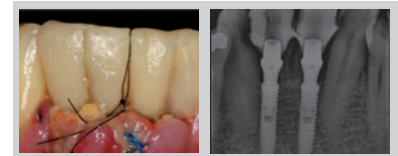

INFORMACIÓN

FECHAS

- 26 de abril, de 9:00 a 15:00 h. y de 16:00 a 19:00 h.
- 27 de abril, de 10:00 a 14:00 h.

LUGAR

Madrid

PRECIO DEL CURSO

800 Euros (IVA no incluido).

Incluye: documentación y materiales del curso, coffee break y un almuerzo de trabajo.

INFORMACIÓN E INSCRIPCIONES

Tel.: 91 662 34 35

info.es@straumann.com

FORMA DE PAGO

Transferencia bancaria: nombre, apellidos y título del curso

Deutsche Bank

ES13 0019 0030 6740 1026 7833

POLÍTICA DE CANCELACIÓN

Las cancelaciones deberán comunicarse por escrito 30 días antes del comienzo del curso, momento a partir del cual la organización no devolverá el importe abonado en la reserva como gastos de administración. Igualmente el no abonar el segundo pago antes de la fecha indicada implicará la no devolución del importe abonado como reserva.

Neodent se garantiza el derecho a cancelar cualquier curso para el que no se haya reunido el número mínimo de participantes, procediendo en dicho caso a la devolución al cursillista del importe abonado.

PLAZAS LIMITADAS