

13 seminarios web y casos comentados sobre inmediatez que debes ver

Straumann® ImmediaXy™

Nuevas oportunidades de crecimiento en inmediatez





Dr. Eirik Salvesen
DDS,
Stavanger, Noruega

Apreciado colega:

La crisis que hemos vivido ha afectado en gran medida a nuestra capacidad de tratar a los pacientes, lo cual a su vez ha tenido un impacto en nuestros negocios y nuestra forma de trabajar. A medida que reanudemos nuestro trabajo, es muy probable que las consultas que han adoptado el concepto de inmediatez **estén mejor equipadas** que las que no lo han hecho. De hecho, las ventajas que han hecho que los tratamientos inmediatos sean tan atractivos para los pacientes y los profesionales de la odontología serán incluso más relevantes en el futuro. Para que las consultas puedan mantener su relevancia, se deberán cumplir las **crecientes expectativas de los pacientes** en cuanto a una reducción del tiempo hasta poder tener la dentadura terminada, con menos visitas o una exposición limitada al riesgo de contagio. De forma parecida, se recomienda que las consultas busquen maneras de **acelerar la generación de ingresos y aumentar la eficiencia**. Para muchos de nosotros, se trata de una oportunidad para investigar cómo podemos **adaptarnos y mejorar** nuestra forma de trabajar.

Ahora que volvemos a centrarnos en tratar a nuestros pacientes lo mejor que podemos, esta excelente colección de seminarios web y casos clínicos comentados puede servir de inspiración para desarrollar todavía más nuestras habilidades, flujos de trabajo o visión de negocio. Odontólogos pioneros y con mucho bagaje comparten su experiencia, conocimientos y mejores prácticas sobre los desarrollos más recientes en inmediatez: desde sistemas de implantes avanzados hasta flujos de trabajo digitales innovadores.

¡Disfrute de los vídeos!

Atentamente,
Dr. Eirik Salvesen



CONTENIDO

- **Lleve la inmediatez al siguiente nivel**
 - ▶ Dr. Edmond Bedrossian (San Francisco, Estados Unidos):
Introducing Straumann® ImmediaXy™: a true end-to-end solution
- **Inmediatez: adapte su consulta al futuro**
 - ▶ Dr. Steven Bongard (Toronto, Canadá):
Incorporating immediacy procedures as a practice builder
- **¿Cuándo optar por la inmediatez?**
 - ▶ Dr. Eirik Salvesen (Stavanger, Noruega):
Decision making – immediacy or not?
- **Sobrepase los límites en tratamientos inmediatos con Straumann® BLX**
 - ▶ Dr. Abid Faqir (Glasgow, Reino Unido):
Straumann® BLX – the immediate solution
 - ▶ Dr. Algirdas Puišys (Vilnius, Lituania):
Crestal bone stability after immediate implant placement in molars
- **Aumente la productividad de su consulta con Straumann® Smile in a Box**
 - ▶ Dr. Ryan Lewis (Louisville, Estados Unidos):
Contemporary protocols for digitally planned implant placement
- **Responda a las crecientes expectativas de los pacientes con el flujo de trabajo digital**
 - ▶ Dr. William Martin y Dr. Luiz Gonzaga (Gainesville, Estados Unidos):
Digital workflow in immediate implant situations

CONTENIDO



- **Acelere la generación de ingresos con Straumann® Pro Arch**
 - ▶ Dr. Edmond Bedrossian y Dr. Armand Bedrossian (San Francisco, Estados Unidos): Immediate treatment protocols for the edentulous maxillae
 - ▶ Dr. Lawrence Brecht (New York City, Estados Unidos) y Dr. Edmond Bedrossian (San Francisco, Estados Unidos): Optimizing success in immediacy – the systems approach: prosthetics designed to optimize the implant platform
- **Eleve el nivel de previsibilidad con Straumann® SLActive®**
 - ▶ Dr. Shakeel Shahdad (Londres, Reino Unido): Osseopromoting properties of the SLActive® surface: clinical learnings
- **Casos clínicos comentados**
 - ▶ Dr. João Caramês (Lisboa, Portugal): Immediate double-arch restoration with Straumann® Pro Arch BLX
 - ▶ Dr. Massimo Frosecchi (Florencia, Italia): Immediate guided full-arch rehabilitation with Straumann® Pro Arch BLT
 - ▶ Dr. Arndt Happe (Münster, Alemania): Immediate restoration in the esthetic zone with Straumann® BLT

Lleve la inmediatez al siguiente nivel

Introducing Straumann® ImmediaXy™: a true end to end solution

El ponente



Dr. Edmond Bedrossian
San Francisco, Estados Unidos

Detalles del seminario web

Cambiar de compañías colaboradoras es una de las pocas decisiones de gran alcance que un odontólogo puede tomar, ya que tiene un impacto potencial en muchos ámbitos de su consulta. Por lo tanto, debe tomarse tras considerarlo detenidamente.

En este seminario web, el Dr. Bedrossian comparte los motivos que hay detrás de su **cam-bio a Straumann** después de décadas de alianza con otra compañía. Además, explica por qué Straumann ImmediaXy puede llevar los tratamientos inmediatos al siguiente nivel.

► Descubra más oportunidades www.straumann.com/immediaxy

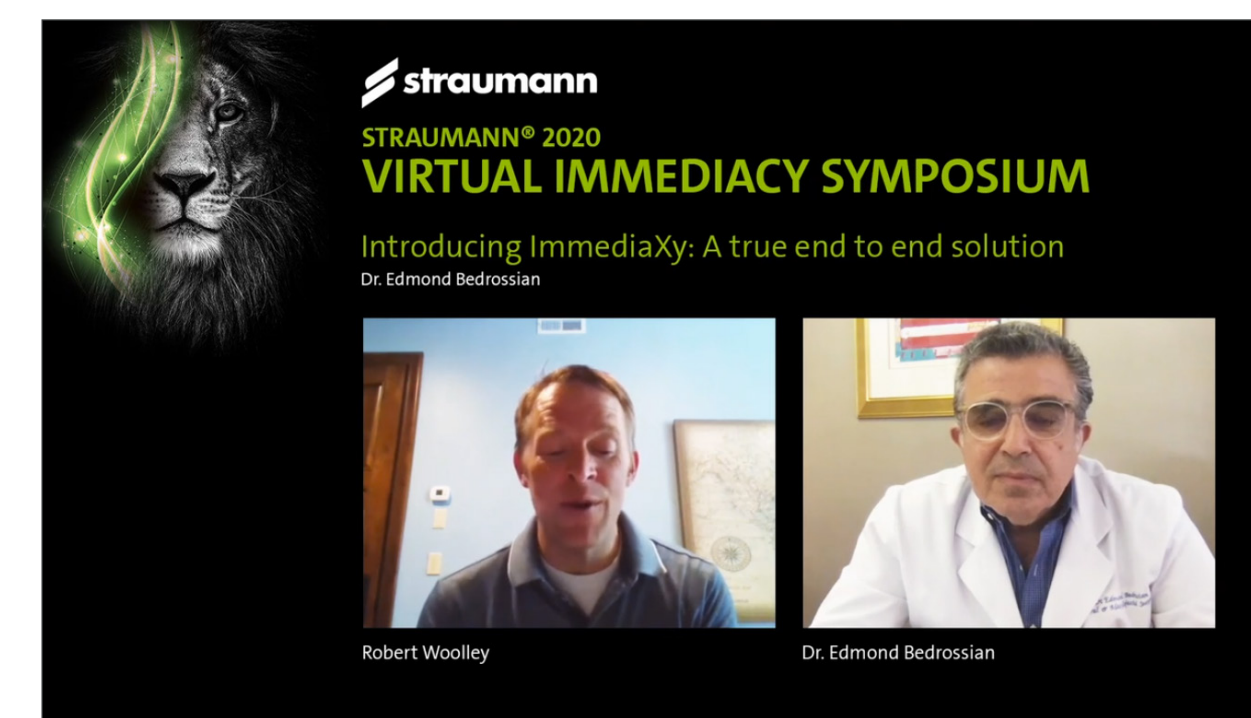

► ver seminario web

Inmediatez: adapte su consulta al futuro

Incorporating immediacy procedures as a practice builder

Detalles del seminario web

- Esta conferencia online se centra en la **lógica empresarial** y el enorme potencial de **impacto financiero** que puede tener ofrecer inmediatez en su consulta dental. También presenta una revisión de los principios subyacentes e indicaciones para su implementación. Se hace hincapié en protocolos protésicos y quirúrgicos específicos en relación con las indicaciones de tratamiento inmediato.
- Objetivos de aprendizaje:
 - Conocer los fundamentos para adaptar las soluciones de implante inmediatas a su consulta dental
 - Conocer los fundamentos, indicaciones y contraindicaciones para la inmediatez
 - Conocer los protocolos protésicos y quirúrgicos específicos para este abordaje

► Descubra más oportunidades www.straumann.com/immediaxy

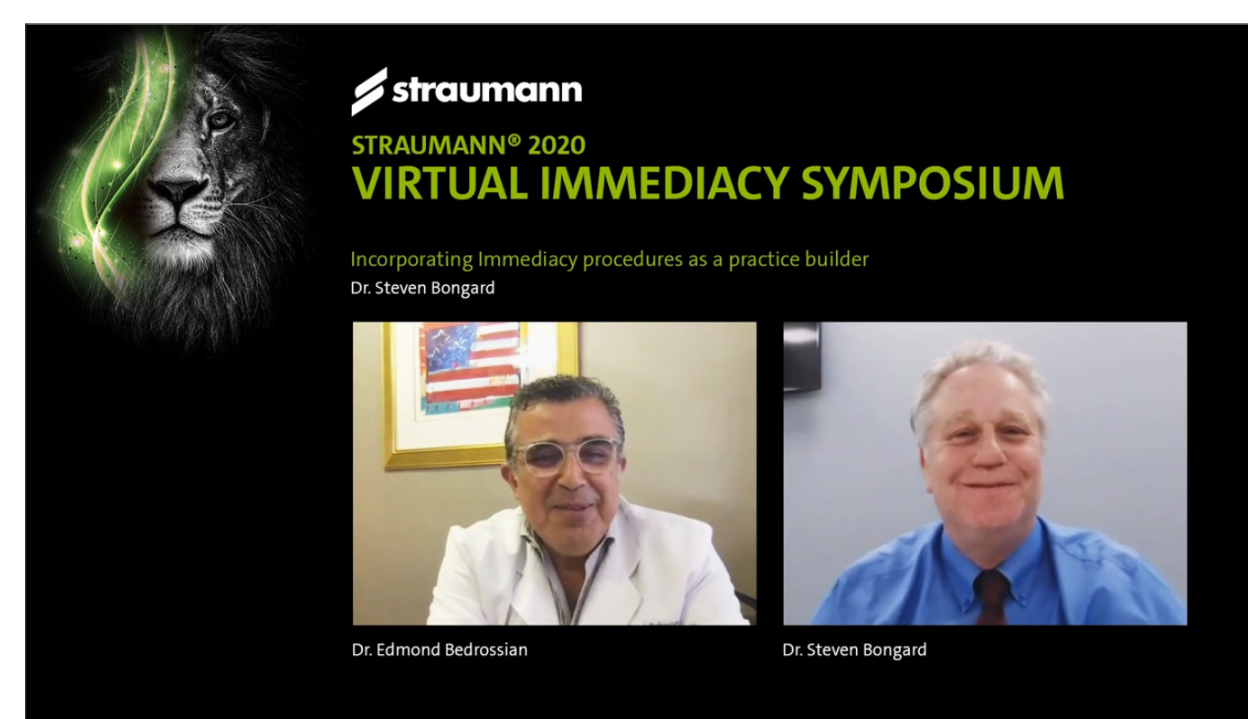

► ver seminario web

El ponente



Dr. Steven Bongard
Toronto, Canadá

¿Cuándo optar por la inmediatez?

Decision making – immediacy or not?

El ponente



Dr. Eirik Salvesen
Stavanger, Noruega

Detalles del seminario web

- Los principales objetivos del tratamiento con implantes, según Buser y sus colegas, son los resultados satisfactorios del tratamiento, la elevada previsibilidad, la buena estabilidad a largo plazo y la baja tasa de complicaciones.
- Los objetivos secundarios son el menor número de intervenciones quirúrgicas, el poco dolor y la baja morbilidad durante la cicatrización, los períodos de cicatrización cortos y un tiempo de tratamiento global breve. ¿La inmediatez realmente ofrece la oportunidad de lograr **tanto los objetivos primarios como los secundarios?**
- Al final de este seminario web conocerá:
 - La diferencia entre protocolos convencionales e inmediatos
 - Las ventajas y limitaciones de los diferentes abordajes
 - Los criterios de selección de casos para procedimientos inmediatos
 - Las necesidades de introducir protocolos inmediatos en su clínica

► Descubra más oportunidades www.straumann.com/immediacy

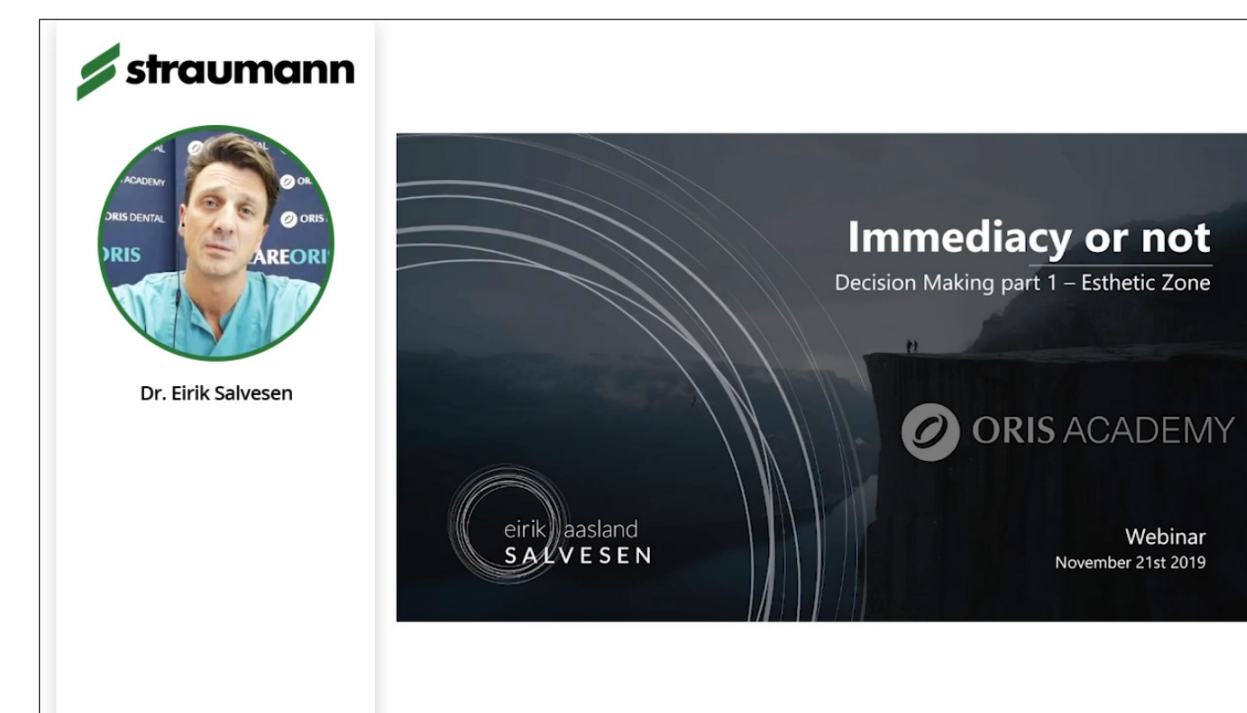

► ver seminario web

Sobrepase los límites en tratamientos inmediatos con Straumann® BLX

Straumann® BLX – the immediate solution

Detalles del seminario web

- En este seminario web se analiza y aborda la necesidad de la colocación inmediata de los implantes y la restauración inmediata para permitir la maduración ideal de los tejidos y la capacidad de sus pacientes de mantener su función. Las indicaciones y opciones se proporcionan con los protocolos debatidos, para que esta importante modalidad de tratamiento sea **lo más predecible posible**.

► Descubra más oportunidades www.straumann.com/immediaxy

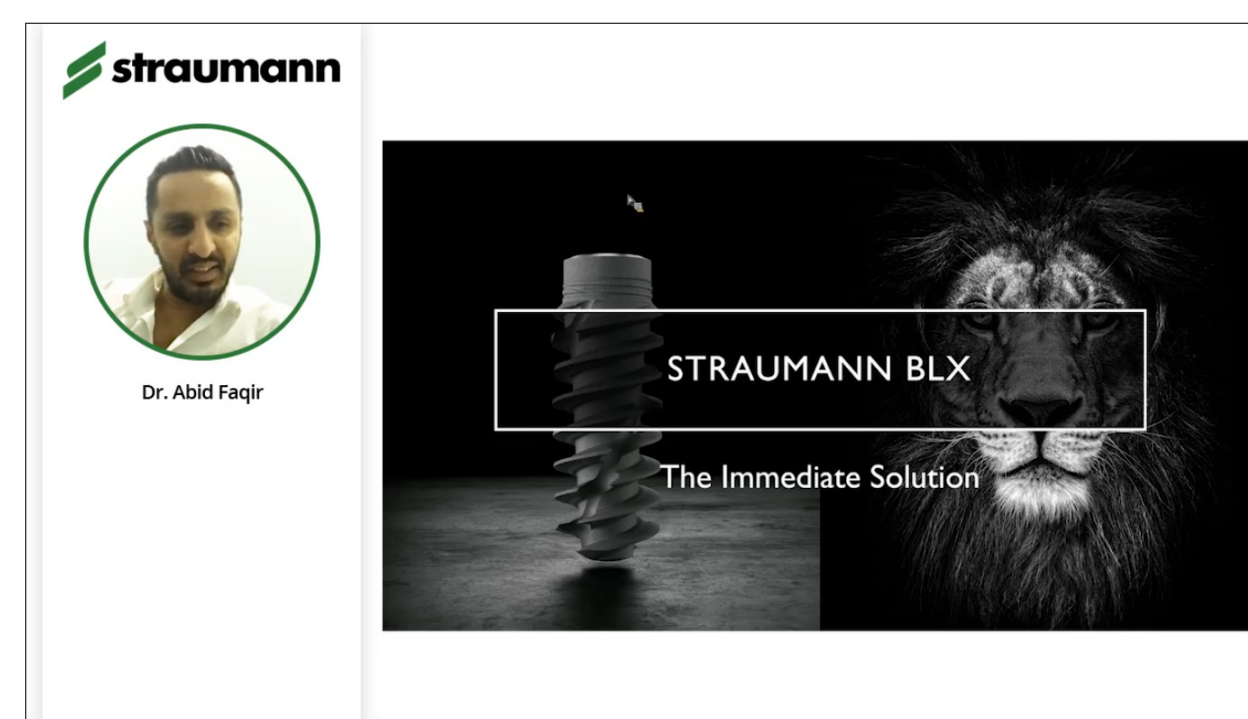

► ver seminario web

El ponente



Dr. Abid Faqir
Glasgow, Reino Unido

Sobrepase los límites en tratamientos inmediatos con Straumann® BLX

Crestal bone stability after immediate implant placement in molars

El ponente



Dr. Algirdas Puišys
Vilnius, Lituania

Detalles del seminario web

- Lograr un resultado óptimo mediante la sustitución de una pieza unitaria perdida por un implante inmediatamente después de la extracción del diente es un procedimiento exigente incluso en estos tiempos de alta tecnología y **especialmente en el área molar**.
- Durante el seminario web se comienza hablando sobre una extracción atraumática seguida del posicionamiento 3D, los pilares de cicatrización individualizados, la influencia del diseño del implante, así como la implementación de CAD/CAM y el aumento óseo.
- Objetivos de aprendizaje:
 - Colocación inmediata del implante en el área molar
 - Posición 3D del implante
 - Pilar de cicatrización individualizado
 - Injerto óseo

► Descubra más oportunidades www.straumann.com/immediaxy

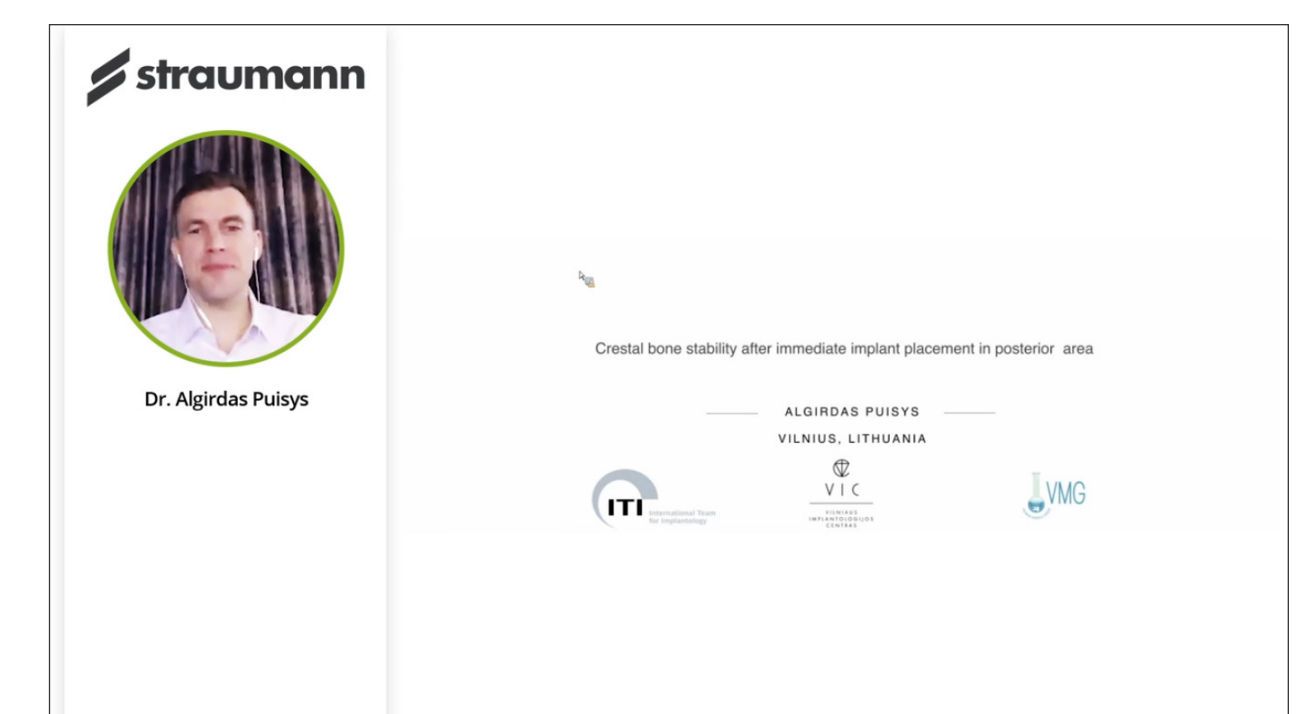

► ver seminario web

Aumente la productividad de su consulta con Straumann®

Smile in a Box

Contemporary protocols for digitally planned implant placement

Detalles del seminario web

- La odontología digital es un campo en evolución que permite unos flujos de trabajo optimizados y claridad en la comunicación entre los equipos quirúrgico, restaurador y de laboratorio. En el seminario web se comentarán los nuevos conceptos contemporáneos que **diferenciarán su consulta**.
- Objetivos de aprendizaje:
 - Revisar las opciones y protocolos actuales para la planificación digital de implantes
 - Conocer cómo la planificación digital del tratamiento aumenta la eficiencia y los resultados clínicos
 - Detallar las ventajas de la comunicación digital entre el cirujano, el prostodoncista y el laboratorio

► Descubra más oportunidades www.straumann.com/immediaxy

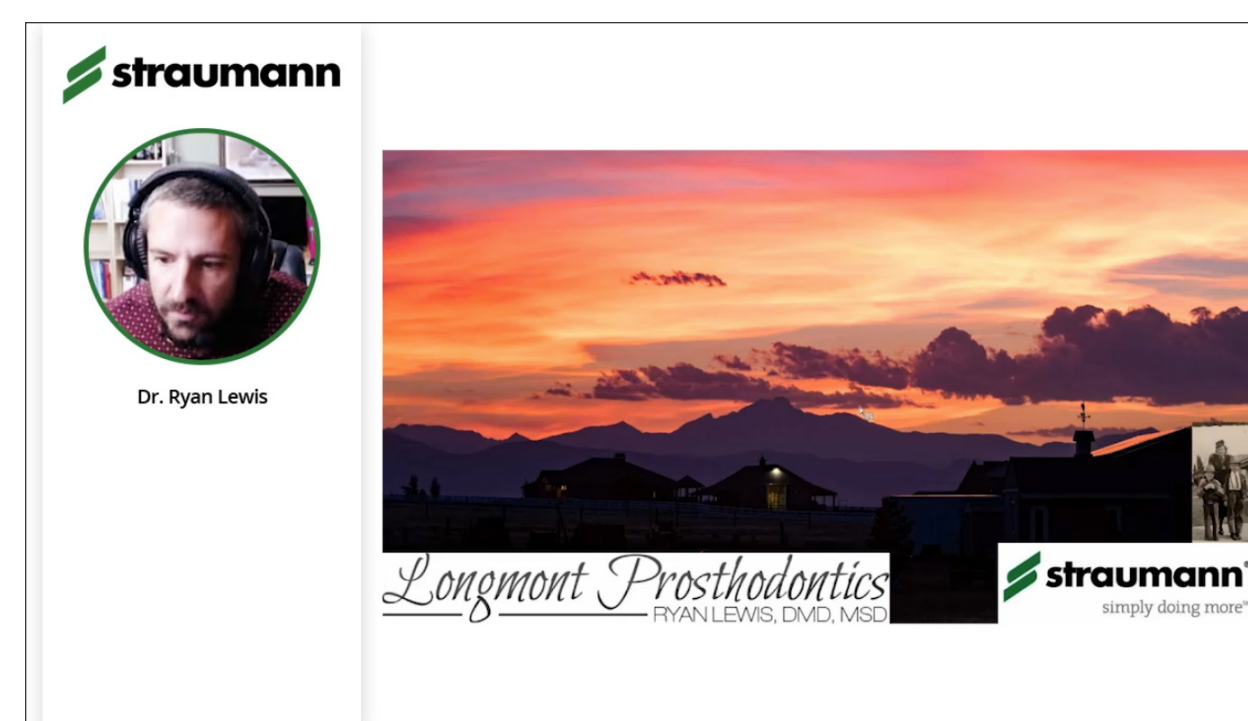

► ver seminario web

El ponente



Dr. Ryan Lewis
Louisville, Estados Unidos

Responda a las crecientes expectativas de los pacientes con el flujo de trabajo digital

Digital workflow in immediate implant situations

Los ponentes



Dr. William Martin
Gainesville, Estados Unidos



Dr. Luiz Gonzaga
Gainesville, Estados Unidos

Detalles del seminario web

- El reemplazo inmediato de los dientes perdidos y las demandas estéticas de los pacientes se han convertido en los puntos de enfoque actuales en la práctica de la implantología. Hoy en día, la tecnología permite planificar previamente los pasos del tratamiento para reducir la complejidad para el cirujano y el prostodoncista en el momento de la cirugía. Esta conferencia se centra en la tecnología utilizada para planificar y pedir plantillas guiadas y restauraciones provisionales en un esfuerzo por **simplificar el tratamiento** y proporcionar una **experiencia perfecta** para el paciente.
- Objetivos de aprendizaje:
 - Identificar los factores clínicos relevantes en la evaluación de los pacientes para los flujos de trabajo de colocación y carga inmediatas en situaciones de corta duración
 - Conocer el flujo de trabajo “Smile in a Box”
 - Familiarizarse con los pilares y materiales implicados en las restauraciones unitarias

► Descubra más oportunidades www.straumann.com/immediaxy

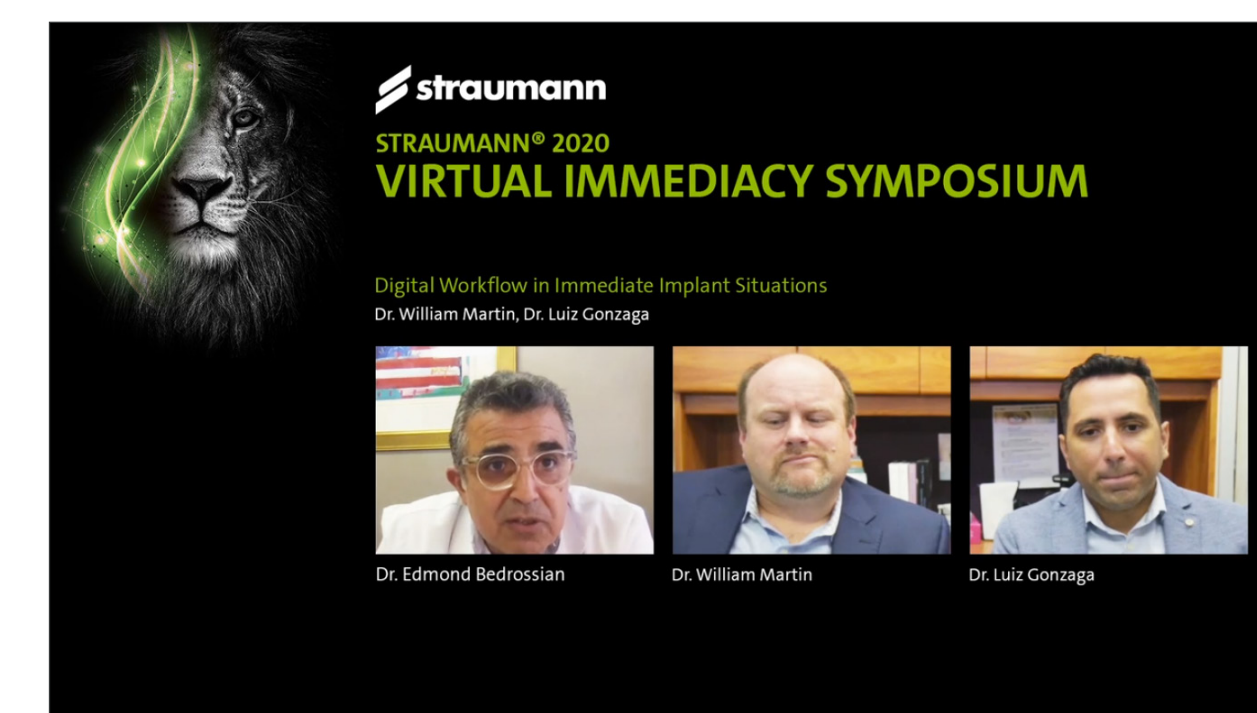

► ver seminario web

Acelere la generación de ingresos con Straumann® Pro Arch

Immediate treatment protocols for the edentulous maxillae

Detalles del seminario web

- En esta presentación se muestra el **protocolo de evaluación previo al tratamiento** para pacientes con maxilares edéntulos. Con un sencillo algoritmo 1-2-3, los archivos STL y DICOM se pueden transferir del software de escaneo a coDiagnostiX®.
- La **modificación de los protocolos y algoritmos quirúrgicos** para alcanzar el torque de inserción adecuado es algo esencial, y aquí se presentará. También se comentarán los **principios biomecánicos**, incluidos el número y la distribución de los implantes.
- Objetivos de aprendizaje:
 - Protocolos de evaluación para determinar si el paciente tiene un defecto solo dental o compuesto
 - Fusión preoperatoria de los archivos STL con los archivos DICOM para la planificación del tratamiento
 - Conocimiento en profundidad del número y la distribución de los implantes

► Descubra más oportunidades www.straumann.com/immediaxy



► ver seminario web

Los ponentes



Dr. Edmond Bedrossian
San Francisco, Estados Unidos



Dr. Armand Bedrossian
San Francisco, Estados Unidos

Acelere la generación de ingresos con Straumann® Pro Arch

Optimizing success in immediacy – the systems approach: prosthetics designed to optimize the implant platform

Los ponentes



Dr. Lawrence Brecht
New York City, Estados Unidos



Dr. Edmond Bedrossian
San Francisco, Estados Unidos

Detalles del seminario web

- Como odontólogos, a menudo nos enfocamos exclusivamente en el tipo de implante que se coloca en el hueso cuando prescribimos un protocolo de colocación de implante inmediato para un paciente. Si bien es un aspecto importante a tener en cuenta, los odontólogos a menudo pasan por alto la **importancia de los componentes protésicos**.
- En esta presentación, un cirujano oral y un prostodoncista presentan cómo un sistema diseñado pensando en la inmediatez facilita **tanto la fase quirúrgica como protésica** de las situaciones inmediatas de tratamiento con implantes.
- Objetivos de aprendizaje:
 - Conocer las ventajas de utilizar un sistema diseñado específicamente para la inmediatez
 - Conocer las cualidades exclusivas necesarias para los componentes protésicos
 - Conocer el flujo de trabajo quirúrgico-protésico-de laboratorio en situaciones de inmediatez

► Descubra más oportunidades www.straumann.com/immediaxy



► ver seminario web

Eleve el nivel de previsibilidad con Straumann® SLActive®

Osseopromoting properties of the SLActive® surface: clinical learnings

Detalles del seminario web

- Actualmente la osteointegración está bien consolidada y el enfoque se dirige a lograr una estética ideal, minimizando la morbilidad del paciente y logrando unos resultados satisfactorios en localizaciones y pacientes comprometidos.
- La superficie Straumann® SLActive® y el material Roxolid® ofrecen la oportunidad de rehabilitar a los pacientes con **una morbilidad mínima y protocolos de tratamiento rentables** al mitigar el riesgo y evitar la necesidad de realizar un aumento óseo importante.
- Objetivos de aprendizaje:
 - Propiedades de osteopromoción de SLActive
 - Dimensiones importantes para lograr y mantener de forma predecible restauraciones con implantes optimizadas estéticamente
 - Proporcionar una perspectiva clínica sobre los implantes hidrofílicos en situaciones desafiantes

► Descubra más oportunidades www.straumann.com/immediaxy

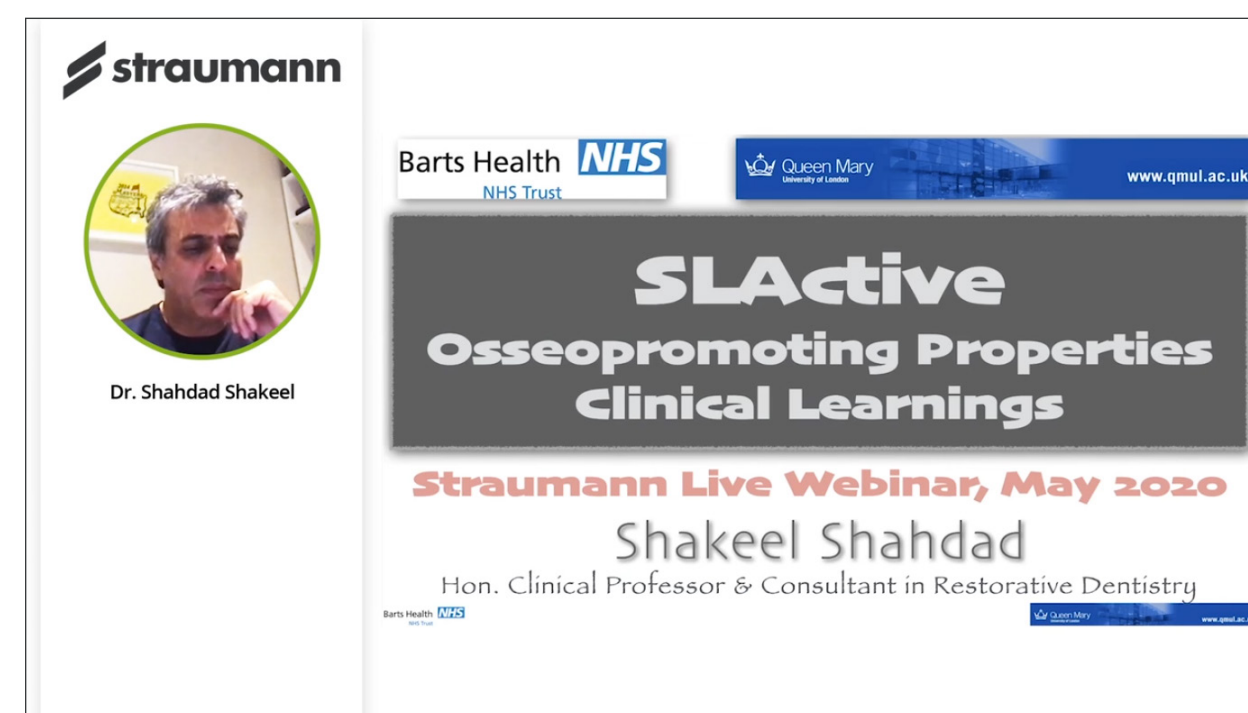

► ver seminario web

El ponente



Dr. Shakeel Shahdad
Londres, Reino Unido

Caso clínico comentado

Immediate double-arch restoration with Straumann® Pro Arch BLX

El ponente



Dr. João Caramês
Lisboa, Portugal

Detalles del seminario web

- **Situación inicial:** Paciente de 60 años de edad, sano, sin defectos óseos. Resorción moderada en la mandíbula y el maxilar. Periodontitis crónica grave generalizada.
- **Tratamiento:** rehabilitación inmediata fija sobre cuatro implantes en la mandíbula y seis implantes en el maxilar. Inclínación de los implantes posteriores debido a la disponibilidad ósea limitada en el maxilar. Restauración temporal: prótesis provisional acrílica con refuerzo metálico. Restauración final prevista: puente cerámico de dióxido de zirconio.

► Descubra más oportunidades www.straumann.com/immediaxy



► ver seminario web

Caso clínico comentado

Immediate guided full-arch rehabilitation with Straumann® Pro Arch BLT

Detalles del seminario web

- **Situación inicial:** mujer de más de 80 años con dentición insalvable en la mandíbula. El deseo de la paciente es una rehabilitación fija inmediata.
- **Tratamiento:** exodoncia y reducción ósea, seguida de colocación guiada de seis implantes BLT rectos y carga inmediata de una prótesis fija de a cada completa

► Descubra más oportunidades www.straumann.com/immediaxy



► ver seminario web

El ponente



Dr. Massimo Frosecchi
Firenze, Italia

Caso clínico comentado

Immediate restoration in the esthetic zone with Straumann® BLT

El ponente



Dr. Arndt Happe
Münster, Alemania

Detalles del seminario web

- **Situación inicial:** Mujer de 30 años con incisivo maxilar lateral izquierdo defectuoso debido a daño radicular.
 - **Tratamiento:** exodoncia atraumática seguida de cirugía sin colgajo, colocación inmediata de implante, injerto de tejido conectivo y restauración provisional inmediata con valva de corona. A los 3 meses: restauración final con corona de dióxido de zirconio sobre Variobase®.
- Descubra más oportunidades www.straumann.com/immediaxy



► ver seminario web



Manohay Dental SAU
Calle Anabel Segura, 16.
Edif. 3 – Planta Baja.
28108 – Alcobendas (Madrid)
Telf. : +34 91 630 82 14
[www w.straumann.es](http://www.w.straumann.es)

Virtuo Vivo™, DWOS® y coDiagnostiX® son marcas comerciales o marcas comerciales registradas de Dental Wings Inc., Montreal, Canadá.
VeloDrill™, CARES®, Variobase®, Roxolid®, SLA® y SLActive® son marcas comerciales o marcas comerciales registradas de Institut Straumann AG, Basilea, Suiza.
Straumann® y/u otras marcas y logotipos de Straumann® aquí mencionados son marcas comerciales o marcas registradas de Straumann Holding AG y/o sus filiales.

490.641/es/A/00 06/20