

Solutions prothétiques **Straumann® CARES®**

Instructions : Liaison à etkon (Schweiz) AG via 3Shape Communicate

Importante remarque : avant d'envoyer des travaux au laboratoire dentaire etkon (Schweiz) AG, veuillez contacter Straumann au 0800 810 816 ou par e-mail à l'adresse cares.ch@straumann.com à titre unique afin de pouvoir communiquer au préalable votre numéro client Straumann.

Vous pouvez vous connecter à etkon (Schweiz) AG à partir de chaque ordinateur. Pour ce faire, il vous suffit de saisir l'adresse www.3shapecommunicate.com dans votre navigateur Internet et d'exécuter la procédure suivante :

1. Saisissez vos **identifiants** (e-mail et mot de passe), puis cliquez sur la touche « **Login** ».

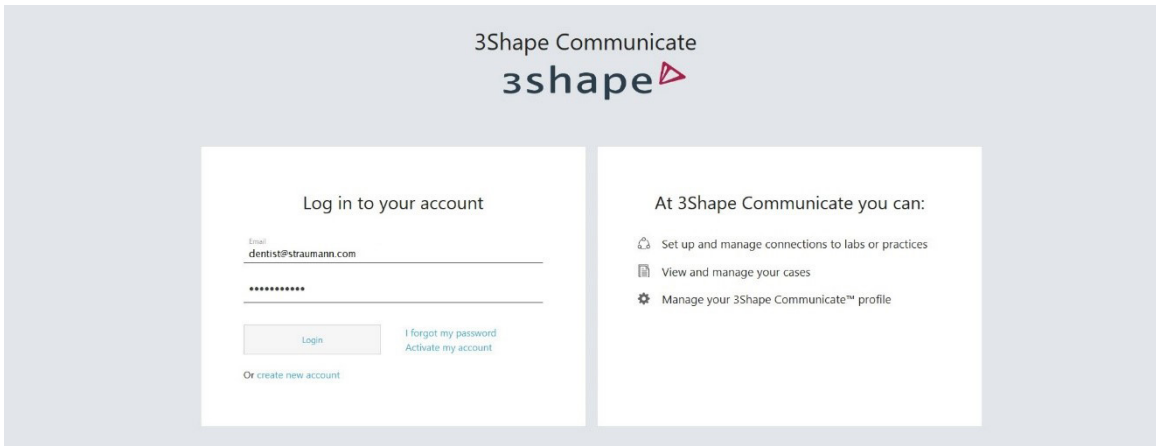

2. Cliquez dans le profil sur la touche « **Connection** » sur le bord supérieur de l'écran.

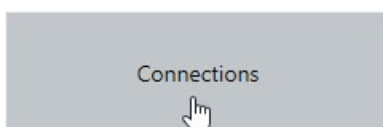

3. Puis, cliquez en haut à gauche sur la touche « **Add Connection** ».

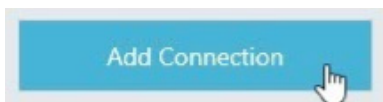

4. Une fenêtre s'ouvre. Saisissez « **Etkon** » à titre de **terme de recherche** dans le champ de texte et cliquez sur la touche « **Find** ».

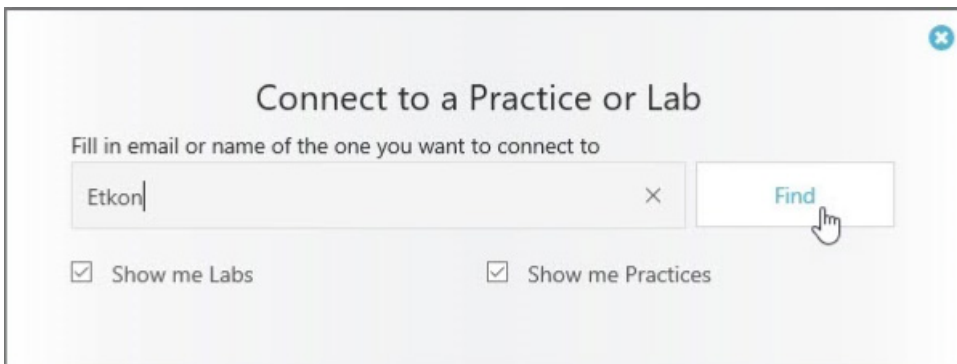

5. La connexion s'affiche désormais dans la liste des résultats de recherche. Cliquez sur « Institut Straumann AG ».



6. Activez la touche « Connect ».

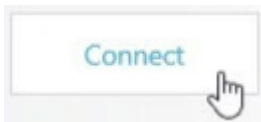

7. La fenêtre suivante s'affiche à titre de confirmation. Vous pouvez acquiescer le message en cliquant sur « OK ».

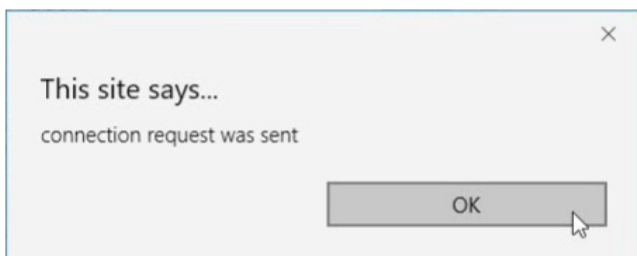

8. La vue d'ensemble de vos liaisons s'affiche. etkon (Schweiz) AG confirmera rapidement la liaison. Il vous faut attendre cette confirmation avant de pouvoir envoyer des cas à etkon.

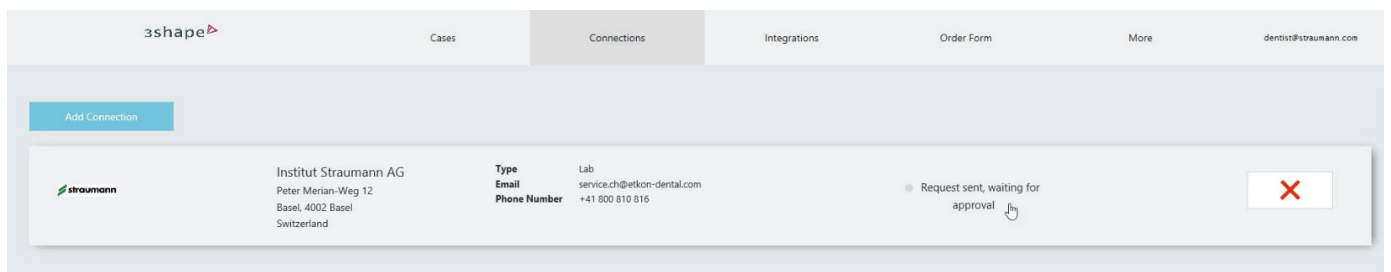

9. Suite à la confirmation par etkon (Schweiz) AG, le statut « Active » s'affiche.

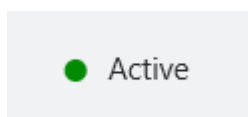

10. Vérifiez ensuite dans le logiciel 3Shape Trios sous « Plus – Paramètres – Connexions – Laboratoires » si etkon figure déjà dans la liste des laboratoires. Si ce n'est pas le cas, veuillez mettre la liste à jour.



En cas de question ou d'incompréhension :
Tél. 0800 810 816
E-mail cares.ch@straumann.com