

Ready for takeoff.

治療計画シミュレーションツール

# clearpilot<sup>2.0</sup>

The latest treatment tool from ClearCorrect.

ClearPilot は、より多くの情報を伝えます。新しい外観と便利なユーザーインターフェイスを提供し、各々機能を用いてステップ毎の変化をご確認いただけます。

スマートフォン  
タブレット端末  
で使えます



**clearcorrect**  
A Straumann Group Brand

ClearCorrect のドクター専用サイト <https://dr.clearcorrect.com/> に

新機能 ClearPilot (クリアパイロット) が追加されました。より使いやすく、多くの情報を確認できるようになりました。

## ClearPilot 2.0 (クリアパイロット)

### の主な機能

- マルチビュー (Multiview) : 上顎・下顎、そして咬合状態のセットアップが同じプラットフォームでご確認いただけます。
- 咬合接触面 (Occlusal heat map) : 上下咬合接触時のクリアランスにより、赤、黄色、緑で3つのカラーで分かれています。
- モバイルビュー (Mobile view) : お持ちのスマートフォンまたはタブレットで PC と同様にご利用いただけます。また、各社のモバイルデバイスに対応し、ソフトウェアのダウンロードやアプリケーションのインストールは不要です。
- 重ね合わせ (Superimpose) : 任意のステップを治療開始時と比較することができます。

**Tx 概要パネル**  
治療の過程で推奨されるすべての手順を詳しく説明します。

**Mov チャート**  
治療中の全体的な動きと、治療の各ステップでの動きを表示します。

**治療の概要図**  
各ステップで動いている箇所をひと目で確認できます。

**治療のステップ**  
治療の各ステップを再生すると、中央画面の模型上に、エンゲージャー、IPR、ボンティックなどの予測される動きが反映されます。

**NEW**  
**マルチビュー**  
セットアップを3つのアングルから確認することができます。

**NEW**  
**咬合接触面**  
上下咬合接触時のクリアランスにより、3色の色で確認いただけます。

**コントロールバー**  
ヘルプ、その他のアクション、承認ボタン、バック(戻る)ボタンが配置されています。

**重ね合わせ (スーパーインポーズ)**  
この機能を使用すると、任意のステップを治療開始時と比較することができます。

**グリッド (mm)**  
何mmぐらい移動しているかの目安として確認することができます。

**修正 (Revise) / レビュー**  
現在までのすべてのコメント履歴(応答も含む)を表示し、新しいコメントの提出もできます。写真、処方箋、X線など、全ての提出資料を確認することができます。

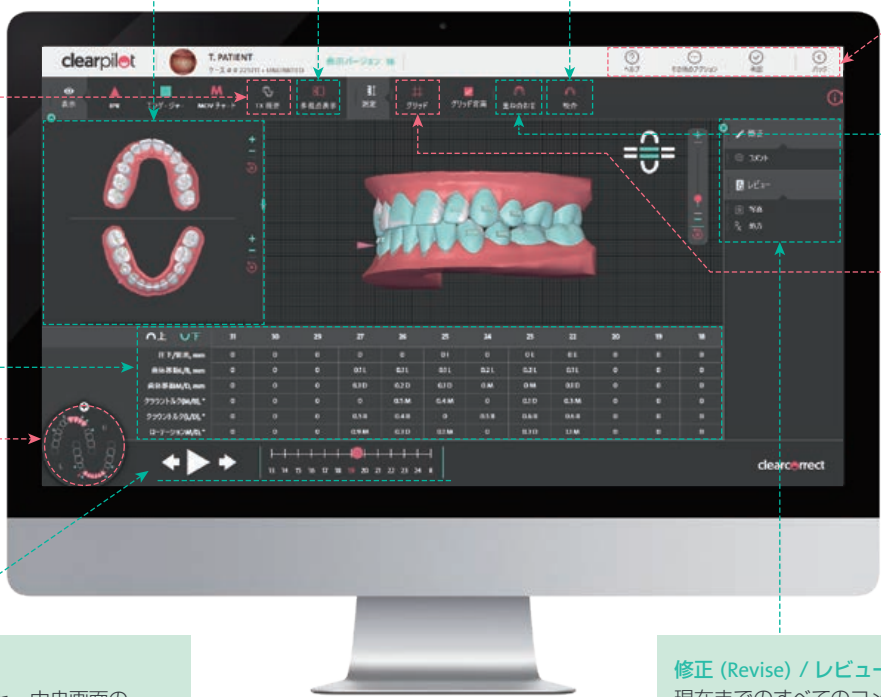

## アクセス方法



※使用料金は、一切かかりません。  
 ※別途ソフトウェアをダウンロードする必要はありません。また、日本語でご利用いただけます。  
 ※Submit (症例提出) されたすべての症例を ClearPilot プラットフォームでご確認いただけます。  
 ※変更前の3Dセットアップツールに戻ることもできます。また、シェアリンク機能で患者様と共有することができます。  
 ※変更前に症例提出して、ClearPilot 変更後に修正 (Revise) 依頼した場合も新しい機能が適用されます。