Straumann® Biomateriais

Domine Qualquer Desafio.

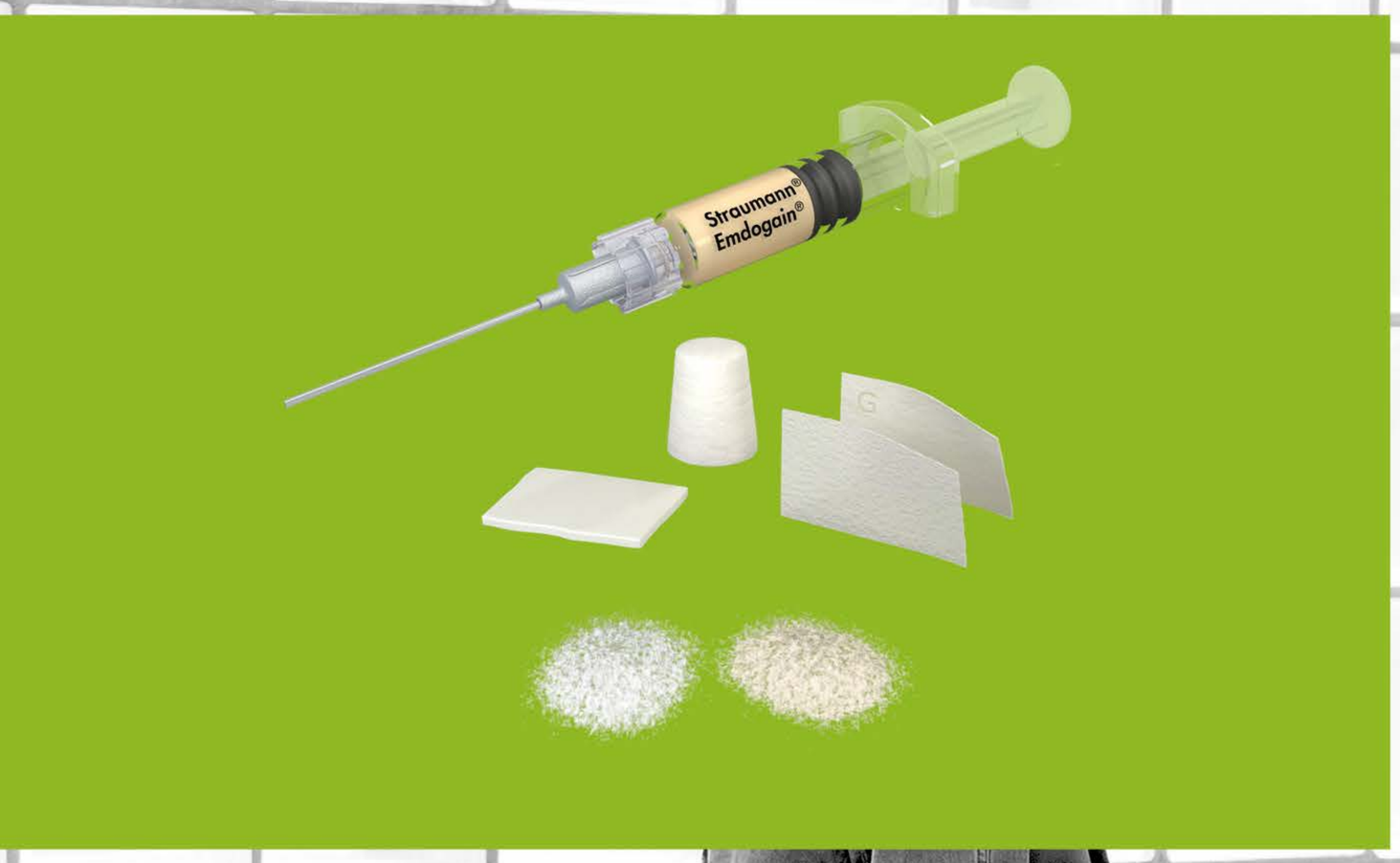

straumann

A Straumann oferece uma gama ímpar de soluções regenerativas para apoiar os procedimentos periodontais e de implantodontia.

Oferecemos uma gama substancial de materiais biológicos comprovados a longo prazo (enxertos ósseos bovino e sintético; membranas de colágeno suíno; e cicatrizadores). Criada para regenerar tecidos moles e duros de forma previsível e confiável, esta gama de soluções flexíveis, está em permanente expansão e foi concebida para proporcionar aos pacientes os resultados funcionais e estéticos que procuram. Uma solução completa para a regeneração que pode elevar a experiência do profissional e o êxito da sua prática a um outro nível.

Straumann® BoneCeramic™

Beta Trifosfato de Cálcio Aloplástico

Um dos materiais aloplásticos melhor documentados do mercado oferece uma superfície avançada com reabsorção controlada para a regeneração óssea, sem comprometer a manutenção do volume.

BoneCeramic™ é uma excelente escolha para você e para os seus pacientes em praticamente qualquer situação clínica:
- Qualidade consistente e replicável, uma vez que é totalmente sintético.
- Mais de 300.000 casos relacionados com implantes dentários realizados por cirurgiões dentistas de todo o mundo.

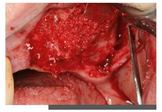

Imagem gentilmente cedida pelo Dr. A. Stricker, Konstanz/Alemanha

CARACTERÍSTICAS E VANTAGENS

- Beta Trifosfato de Cálcio Aloplástico.
- Osteocondutor.
- Estrutura com porosidade de 90% e com poros interconectados, para facilitar a angiogênese e
- osteogênese.
- Propriedades de reabsorção controlada e lenta com uma proporção de 60/40 de
- hidroxiapatita (HA).
- Extensa documentação clínica em diferentes indicações.
- Facilidade de manuseio.

O Straumann® BoneCeramic™ é recomendado para implantodontia, periodontia e cirurgia oral:

- Elevação do seio maxilar.
- Defeitos ósseos da crista alveolar.
- Defeitos intra-ósseos.
- Defeitos peri-implantares.
- Alvéolos pós extração.

Straumann® maxresorb® e maxresorb® inject

Beta Trifosfato de Cálcio Aloplástico

Disponível em grânulos, o Straumann® maxresorb® representa uma diferença em termos de manuseio. Com base no conhecimento dos sintéticos de trifosfato de cálcio, o maxresorb® apresenta-se com uma superfície nanoestrutural, de modo a proporcionar as condições ideais para a aderência dos osteoblastos. As propriedades de reabsorção lenta facilitam a verdadeira regeneração óssea.

Imagem gentilmente cedida pelo Prof. Dr. Daniel Rothamel, Dusseldorf, Alemanha

CARACTERÍSTICAS E VANTAGENS

- Facilidade de manuseio.
- Disponível em pasta (pronta para usar), Maxresorb Inject.
- Beta Trifosfato de Cálcio Aloplástico.
- Osteocondutor.
- Propriedades de reabsorção controlada e lenta com uma mistura de 60/40 de hidroxiapatita (HA) e ß-trifosfato de cálcio (ß-TCP).
- Excelente biocompatibilidade .
- Porosidade interligada.
- Para visualizar casos clínicos, acesse: www.indication-matrix.com implantares.

Straumann® maxresorb® é recomendado para implantologia, periodontia e cirurgia oral:

- Elevação do seio maxilar.
- Aumento horizontal.
- Defeitos intra-ósseos.
- Alvéolos pós extração.
- Defeitos de furca.
- Defeitos peri-implantares.

Membrana de Barreira:

Straumann® Jason® membrane

Membrana de colágeno nativo de pericárdio suíno

A membrana Straumann® Jason® é uma membrana constituída do colágeno nativo derivada do pericárdio suíno. Desenvolvida e fabricada para procedimentos de regeneração óssea guiada. Suas vantajosas propriedades biomecânicas e biológicas do pericárdio natural, são preservadas durante o processo de produção. Devido a estas propriedades únicas, a membrana Straumann® Jason® apresenta excelentes características de manuseio, como:

- Barreira de reabsorção intermediária, mantem-se no local de 2 a 3 meses.
- Resistência à ruptura, apesar da sua espessura de apenas 0,1 a 0,25 mm.
- É facilmente manuseada e adaptável à superfície óssea.

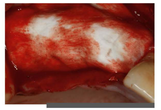

Imagem gentilmente cedida pelo Prof. Dr. Daniel Rothamel, Dusseldorf, Alemanha

CARACTERÍSTICAS E VANTAGENS

- Elevada resistência à tensão, facilitando a fixação (imobilização, sutura).
- A membrana fina facilita a manipulação dos tecidos moles, particularmente nos
- biotipos finos mais difíceis.
- Fácil de manipular e cortar mesmo em condições úmidas.
- Aplicação versátil em condições úmidas ou secas sem ter que se preocupar com a
- possibilidade da membrana se aderir-se nela mesma.

A Straumann® Jason® é recomendado para implantodontia, periodontia e cirurgia oral bucomaxilofacial:

- Deiscência peri-implantar.
- Elevação do seio maxilar.
- Proteção da membrana de Schneider.
- Defeitos de fenestração.
- Alvéolos pós extração.
- Aumento horizontal e vertical.
- Reconstrução da crista alveolar.
- Defeitos intra-ósseos (1-3 paredes) e defeitos de furca (classe I-II).
- Para visualizar casos clínicos, acesse: www.indication-matrix.com

Straumann® collprotect® membrane

Membrana de colágeno nativo

A Straumann® collprotect® membrane é uma membrana de colágeno nativo, feita a partir da derme suína. O seu processo de limpeza em várias etapas assegura a remoção de todos os componentes antigênicos e não-colagenosos, preservando simultaneamente, a sua estrutura de colágeno natural. O processamento único, além da estrutura de colágeno poroso/tridimensional desta membrana são a base para a sua aplicação na regeneração óssea e tecidual. A membrana Straumann® collprotect® apresenta particularmente as seguintes características:

- Barreira de reabsorção intermediária, mantem-se no local de 2 a 3 meses.
- O efeito hemostático natural suporta a estabilização precoce e a cicatrização da ferida.
- A estrutura porosa e áspera permite o crescimento de vasos sanguíneos e a fixação celular.

Imagem gentilmente cedida pelo Dr. Michael Erbshäuser, Mühldorf am Inn/ Alemanha

CARACTERÍSTICAS E VANTAGENS

- Estrutura de colágeno tridimensional porosa e aberta
- Manuseio simples – pode facilmente ser cortada no tamanho adequado, mesmo em
- condições de umidade.
- Aplicação versátil em condições úmidas ou secas sem necessidade de preocupar-se
- de se preocupar com a colagem da membrana aderindo a ela mesma.

Straumann® collprotect® membrane é recomendado para implantologia, periodontia, cirurgia oral e bucomaxilofacial:

- Preservação do rebordo e processo alveolar.
- Aumento horizontal e vertical.
- Defeitos de fenestração e deiscência.
- Defeitos intra-ósseos e de bifurcação.
- Elevação do seio maxilar.
- Proteção e cobertura de perfurações mínimas da membrana de Schneider.
- Para visualizar casos clínicos, acesse: www.indication-matrix.com

ROG – Regeneração Óssea Guiada:

Straumann® cerabone®

Enxerto ósseo bovino natural

O Straumann® cerabone® proporciona estabilidade e integra-se previsivelmente no osso recém-formado, assegurando a manutenção do volume e uma matriz sólida e duradoura para apoiar a inserção bem sucedida dos implantes dentários.

- Biocompatibilidade demonstrada em mais de 500.000 procedimentos de aumentos ósseos bem sucedidos.
- A primeira escolha dos dentistas para preservar e restaurar de maneira estética o volume do local tratado.

Imagem gentilmente cedida pelo Dr. Sébastian Stavar, Houten/ Holanda

CARACTERÍSTICAS E VANTAGENS

- Hidroxiapatita (HA) xenogênica pura, segura e estéril, sem componentes orgânicos.
- Estrutura altamente porosa e áspera, semelhante ao osso humano nativo, permite o crescimento. ósseo e a vascularização.
- Excelente o Osteocondutor.
- Alta hidrofilia, permitindo a captação rápida de sangue, devido aos poros interconectados.
- Integração óssea controlada e rápida.
- Estabilidade do enxerto tridimensional a longo prazo.
- Sem reação inflamatória ou de corpo estranho.
- Facilidade de manuseio.

Straumann® cerabone® é especialmente recomendado para implantodontia, cirurgia oral, periodontia e cirurgia bucomaxilofacial:

- Elevação do seio maxilar.
- Aumento ósseo horizontal e vertical.
- Defeitos intra-ósseos.
- Defeitos peri-implantares.
- Alvéolos pós extração.
- Para visualizar casos clínicos acesse: www.indicationmatrix.com

Hemostasia:

Straumann® collacone®

Esponja hemostática colagênica

O Straumann® collacone® é um agente hemostático, sendo utilizado após extrações dentárias. Nos pacientes com risco de desenvolverem hemorragia, indica-se a utilização combinada com selante de fibrina.

São propriedades do Collacone®:

- Promover a estabilização local da coagulação sanguínea.
- Permitir a integração adequada dos tecidos.

Imagem gentilmente cedida pela Dr. Eleni Kapogianni, M.Sc., Berlin/Alemanha

CARACTERÍSTICAS E VANTAGENS

- É composto de colágeno nativo dérmico (tipo I) com um efeito hemostático localizado altamente eficaz.
- Facilita a estabilização e minimiza o risco de hemorragia secundária.
- Possui tempo aproximado de reabsorção de 2 a 4 semanas, sendo ideal para a proteção da ferida.

Straumann® collacone® é especialmente recomendado para:

- Tratamento hemostático de feridas de extração em pacientes com risco de hemorragia.
- Para visualizar casos clínicos, acesse: www.indication-matrix.com

Regeneração tecidual:

Straumann® mucoderm®

Enxerto 3D de tecidos moles

A Straumann Mucoderm permite o aumento de tecido mole sem a coleta de material palatal autógeno, assim reduz o descoforto e morbidade, e elevando a aceitação do paciente a intervenção cirurgica.

- Reduz o tempo de tratamento cirúrgico.
- Evita a morbidade associada à necessidade de um leito doador.
- Reduz a possibilidade de complicações pós-operatórias relacionadas aos enxertos autógenos.

A mucoderm® tem sido usada com êxito em mais de 20.000 tratamentos.

Imagem gentilmente cedida pelo Dr. Algirdas Puišys, Vilnius/Lituânia

CARACTERÍSTICAS E VANTAGENS

- A matriz tridimensional permite revascularização e integração rápidas.
- Remodelação completa integrada ao tecido do próprio paciente no intervalo de 6 – 9 meses – uma alternativa viável ao tecido do próprio paciente em determinadas indicações.
- A elevada resistência à tensão permite que a mucoderm® seja facilmente manipulada e utilizada para quaisquer técnicas cirúrgicas envolvendo ganho de tecidos moles (inclusive a técnica de tunelização).

A Straumann® mucoderm® é recomendado para implantodontia, periodontia e cirurgia oral e bucomaxilofacial:

- Recobrimento de recessões múltiplas e únicas. ■
- Aumento da faixa de mucosa inserida.
- Aumento de espessura dos tecidos moles.
- Para visualizar casos clínicos, acesse: www.indication-matrix.com

A Straumann distribui os seus próprios produtos para regeneração e os produtos da botiss biomaterials GmbH em países selecionados sob a designação "Biomateriais®Straumann®". Favor contactar o seu parceiro Straumann local para saber mais sobre a disponibilidade de produtos e para obter mais informações.
© Institut Straumann AG, 2017. Todos os direitos reservados.
Straumann® e/ou outras marcas comerciais e logotipos da Straumann® aqui mencionados são marcas comerciais ou marcas comerciais registradas da Straumann Holding AG e/ou suas afiliadas.

Cicatrização e Regeneração:

Straumann® Emdogain® e Emdogain® FL

Derivado da matriz do esmalte suínoMenatuam pecont. Simorbenti,

Straumann® Emdogain® em regeneração tecidual.

A periodontite está associada à perda de tecidos de suporte dentário que podem ser irreversíveis e constituem a principal causa para a perda de dentes quando não é tratada adequadamente. O Emdogain® é o padrão de primeira linha na indução da regeneração de tecidos periodontais perdidos, de maneira segura, fácil e previsível. Os estudos clínicos a longo prazo têm demonstrado que o Emdogain® consegue preservar tecidos periodontais e peri-implantares e recuperar as áreas com a recessão gengival.

Emdogain® em cicatrização de feridas.

A medida que a estética, o conforto e a eficácia tornam-se cada vez mais importantes na implantodontia, Emdogain® apresenta-se como excelente alternativa. O Emdogain® permite uma cicatrização acelerada, minimizando o desconforto dos seus pacientes, reduzindo o edema, a dor e agilizando a recuperação. Além disso, desencadeia uma recuperação natural que conduz a resultados estéticos favoráveis.

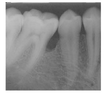

Antes do tratamento

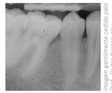

20 anos após o tratamento com Straumann® Emdogain®

Imagem gentilmente cedida pelo Prof. Carlos Nemcovsky

Antes do tratamento

8 meses após o tratamento com Straumann® Emdogain®

Imagem gentilmente cedida pelo Dr. Dominik Dorfmeier

Emdogaim FL para tratamento de Bolsas periodontais

Straumann® Emdogain® FL resulta na verdadeira regeneração periodontal baseada na biomimética. Emdogain® FL contém amelogenina, derivada da matriz do esmalte - proteína natural ativa responsável pela formação dos dentes. Quando aplicado às superfícies limpas da raiz do dente, a composição de proteína exclusiva do Emdogain® FL é capaz de induzir a regeneração de todos os tecidos periodontais: cemento, ligamento periodontal, osso alveolar e gengiva.

Antes do tratamento

1 ano depois

CARACTERÍSTICAS E VANTAGENS

- Induz uma verdadeira regeneração do periodonto, comprovada por estudos histológicos em seres humanos.
- Melhora a cicatrização de feridas ao redor dos implantes, para um melhor manejo dos tecidos moles.
- Maior satisfação do paciente, graças a um melhor prognóstico para os tecidos periodontais e bons resultados estéticos.
- Maior conforto para o paciente, graças à redução da dor e do edema.
- Fácil de aplicar, mesmo quando o defeito é de difícil acesso. ■

O Straumann® Emdogain® é recomendado para implantodontia, periodontia e cirurgia oral:

- Emdogain: Defeitos intra-ósseos / Recessão gengival / Defeitos de furca de classe I e II.
- Cicatrização de feridas orais.
- Para visualizar casos clínicos, acesse: www.indication-matrix.com
- Emdogain FL: Bolsas periodontais com profundidade de 5 a 9 mm, sem defeitos de furca e com controle de placa adequado

Straumann® Biomateriais

Domine Qualquer Desafio.

Acesse nosso e-Shop:

www.straumann.com.br/eshop

Straumann®

Biomateriais

	Integração óssea	Regeneração óssea			Hemostasia	Membranas de Barreira		Regeneração Tecidual	Cicatrização e Regeneração
	Straumann® cerabone®	Straumann® BoneCeramic®	Straumann® Maxresorb®	Straumann® maxresorb® inject	Straumann® Collacone®	Straumann® Jason® membrane	Straumann® collprotect® membrane	Straumann® mucoderm®	Straumann® Emdogain®
Produtos	AW-1510, AW-1511, AW-1512, AW-1515 — Grânulos 0,5-1,0 mm: 0,5 ml/cc; 1,0 ml/cc; 2,0 ml/cc; 5,0 ml/cc AW-1520, AW-1521, AW-1522, AW-1525 — Grânulos 1,0-2,0 mm: 0,5 ml/cc; 1,0 ml/cc; 2,0 ml/cc; 5,0 ml	070.203 — Grânulos 0,4-0,7 mm: 0,3 ml/cc 070.204, 070.203 — Grânulos 0,5-1,0 mm: 0,95 ml/cc; 1,9 ml/cc	AW-20005, AW-20010 — Grânulos 0,5-1,0 mm: 0,5 ml/cc; 1,0 ml/cc AW-20105, AW-20120 — Grânulos 0,8-1,5 mm: 0,5 ml/cc; 2,0 ml/cc	AW-22005 — 0,5 ml/cc AW-22010 — 1,0 ml/cc AW-22025 — 2,5 ml	AW-511112 — 12/caixa	AW-681520 — 15 x 20 mm AW-682030 — 20 x 30 mm AW-683040 — 30 x 40 mm	AW-601520 — 15 x 20 mm AW-602030 — 20 x 30 mm AW-603040 — 30 x 40 mm	AW-701520 — 15 x 20 mm AW-702030 — 20 x 30 mm	075.098W — 5 × 0,15 ml/cc¹ 075.127W — 1 × 0,15 ml/cc¹ 075.101W — 1 × 0,3 ml/cc¹ 075.203 — 5 × 0,6 mlcc 075.130 — Emdogain® FL 0.15ml 075.131 — Emdogain® FL 0.3ml Straumann® Emdogain® ² PrefGel® ´Emdogain FL
Indicações		• Preservação da crista óssea e processo alveolar • Aumento do volume ósseo alveolar • Defeitos de furca (classe I-II) • Defeitos intraósseos (1, 2 e 3 paredes) • Levantamento de seio maxilar		• Manutenção de alvéolo pós extração • Defeitos de furca • Defeitos intraósseos • Levantamento de seio maxilar	• Oclusão de alvéolos cirúrgicos • Biópsias • Pequenas feridas orais • Controle do sangramento em extrações e biópsias	• Proteção e barreira para: • Aumentos ósseos verticais e horizontais • Reconstrução e/ou preservação da crista óssea alveolar • Levantamento de seio maxilar • Proteção da membrana de Schneider • Defeitos de fenestração e deiscência • Defeitos de furca (classe I-II) • Defeitos intraósseos (1, 2 e 3 paredes)		• Regeneração do tecido mole • Oclusão de alvéolos pós extração • Recessões gengivais • Enxerto de tecido mole em combinação com ROG/RTG • Aumento de mucosa queratinizada	• Cicatrização de feridas orais • Regeneração do periodonto • Defeitos intraósseos • Recessões gengivais • Defeitos de furca (I-II) • Tratamentro não cirúrgico para bolsa periodontal com profundidade à sondagem de 5-9mm sem envolvimento de furca em pacientes com um controle adequado de placa.
Propriedades	• Enxerto ósseo bovino natural • Integração óssea • Estabilidade trimensional a longo prazo • Seguro e estéril - Sinterizado a 1250 °C • 100% fase mineral óssea pura • Superfície rugosa e hidrofílica ideal para adesão celular • Poros interconectados	• Enxerto sintético, reabsorvível • Estabilidade mecânica e volumétrica • 60% Hidroxiapatita (HA) / 40% Beta Tricálcio Fosfato (ß-TCP) • Superfície rugosa e hidrofílica ideal para adesão celular • Poros altamente interconectados		• Enxerto sintético, reabsorvível • Injetável, moldável e de fácil manuseio • Pasta de enxerto ósseo não endurecível • Gel ativo de Hidroxiapatita • 60% Hidroxiapatita (HA) / 40% Beta Tricálcio Fosfato (ß-TCP).	• Esponja de colágeno natural • Atividade hemostática • Reabsorção em 2 a 4 semanas • Estabilização do coágulo sanguíneo • Mantém integridade na presença de sangue • Proteção de feridas • Processo controlado de cicatrização	• Membrana de colágeno do pericárdio suíno • Função de barreira em longo prazo (3-6 meses) • Fina espessura (0,1-0,3 mm) • Fácil manuseio • Não gruda após hidratada • Rápida vascularização devido à estrutura tridimensional	• Membrana de colágeno da derme suína • Cicatrização controlada e suporte à coagulação • Função de barreira em médio prazo (2-3 meses) • Espessura (0,4-0,6 mm) • Superfície rugosa para condução celular	• Matriz 3D de regeneração tecidual • Rápida revascularização e integração • Opção alternativa ao tecido conjuntivo subepitelial • Integração completa ao tecido mole • Tempo de reabsorção de aproximadamente 6-9 meses • De fácil manipulação • Espessura média de 1,2-1,7mm	• Emdogain e Emdogain FL contêm proteínas da matriz do esmalte (amelogeninas) e fatores de crescimento • Estimula a neoformação ossea e angiogênese • PrefGel a base de EDTA 24% • Preparo da superfície radicular para aplicação de Emdogain e Emdogain FL
Manuseio		• Hidratação facilita manuseio • Diferentes granulações para indicações específicas • Não comprimir as partículas, a fim de manter espaço para a formação óssea. Deve ser protegido por membrana para estabilizar o material • Straumann® cerabone®, tempo de reabertura indicado: para defeitos menores de 6 - 9 meses e defeitos maiores de 9 - 12 meses. • Straumann® BoneCeramic e Straumann® Maxresorb®, tempo médio de reabertura aproximadamente 5 meses. • Temperatura de armazenagem 5-30 °C		• Deve ser protegido por membrana para estabilizar o material • Não está indicado para grandes aumentos ósseos • Temperatura de armazenagem: 5-30 °C	• Pode ser facilmente cortada • Aplicação em estado seco • Temperatura de armazenamento: abaixo de 24ºC	• Aplicada seca ou hidratada • Alta resistência à ruptura • Facilmente suturada e/ou parafusada • Evitar deixar a membrana exposta • Preferencialmente, o lado liso da membrana (com a letra G) deve ser posicionado para a gengiva • Temperatura de armazenagem 5º a 30º	• Pode ser aplicada hidratada ou não. • Evitar manter a membrana exposta • Temperatura de armazenagem: 5-30 °C	• Hidratação de 5-20 min (solução salina, sangue ou Emdogain em alguns casos). • Cortar as arestas para deixá-las arredondadas. • Em casos de recobrimento de recessão e ganho de espessura de tecido mole a matriz não deve ser exposta. Em caso de ganho de tecido queratinizado a cicatrização é aberta, portanto a matriz deve ficar exposta • Associar a Straumann Mucoderm com o Straumann Emdogain para acelerar o resultado no recobrimento de recessões gengivais • Temperatura de armazenagem abaixo de 24º	• Aplicar antes de fechar a sutura e sobre o rebordo para melhorar a cicatrização • Para regeneração periodontal e recessões gengivais, é indicado o uso do PrefGel® para limpeza prévia da superfície radicular • Facilmente aplicável em defeitos de difícil acesso • Procedimento minimamente invasivo • Pode ser associado com diferentes enxertos ósseos e membranas • Temperatura de armazenamento 2-8°C • Emdogain® FL

ROG- REGENERAÇÃO ÓSSEA GUIADA

Straumann® cerabone®

	Ref. N.º	Tamanho das partículas	Volume
	AW-1510	0,5–1,0 mm	1 × 0,5 cc (ml)
	AW-1511		1 × 1,0 cc (ml)
	AW-1512		1 × 2,0 cc (ml)
	AW-1515		1 × 5,0 cc (ml)
	AW-1520	1,0 – 2,0 mm	1 × 0,5 cc (ml)
	AW-1521		1 × 1,0 cc (ml)
	AW-1522		1 × 2,0 cc (ml)
	AW-1525		1 × 5,0 cc (ml)

Straumann® BoneCeramic™

	Ref. N.º	Tamanho das partículas	Volume
	070.203	0,4 – 0,7 mm	1 × 0,3 cc (ml)
	070.204	0,5 – 1,0 mm	1 × 1,0 cc (ml)
	070.205	0,5 – 1,0 mm	1 × 2,0 cc (ml)

Botiss maxresorb® e maxresorb® inject

	Ref. N.º	Tamanho das partículas	Volume
	AW-20005	0,5 – 1,0 mm	1 × 0,5 cc (ml)
	AW-20010		1 × 1,0 cc (ml)
	AW-20105	0,8 – 1,5 mm	1 × 0,5 cc (ml)
	AW-20120		1 × 2,0 cc (ml)
	Ref. N.º	**Unidades injetáveis**	**Volume**
	AW-22005	1 × seringa	1 × 0,5 cc (ml)
	AW-22010		1 × 1,0 cc (ml)
	AW-22025		1 × 2,5 cc (ml)

ESTUDOS/EVIDÊNCIAS CLÍNICAS

MEMBRANAS DE BARREIRA

Straumann® Jason® membrane

	Ref. N.º	Descrição
	AW-681520	15 × 20 mm Straumann® Jason® membrane
	AW-682030	20 × 30 mm Straumann® Jason® membrane
	AW-683040	30 × 40 mm Straumann® Jason®membrane

Straumann® collprotect® membrane

	Ref. N.º	Descrição
	AW-601520	15 × 20 mm Straumann® collprotect® membrane
	AW-602030	20 × 30 mm Straumann® collprotect® membrane
	AW-603040	30 × 40 mm Straumann® collprotect® membrane

REGENERAÇÃO TECIDUAL

Straumann® mucoderm®

	Ref. N.º	Descrição
	AW-701520	15 × 20 mm Straumann® mucoderm®
	AW-702030	20 × 30 mm Straumann® mucoderm®

HEMOSTASIA

Straumann® collacone®

	Ref. N.º	Descrição
	AW-511112	Straumann® collacone® 12 unidades/caixa

CICATRIZAÇÃO E REGENERAÇÃO

Straumann® Emdogain® PrefGel®

	Ref. N.º	Descrição
	075.098W	5 x 0,15ml Straumann® Emdogain®
	075.127W	1 x 0,15ml Straumann® Emdogain®
	075.101W	1 x 0,3ml Straumann® Emdogain®
	075.203	5 x 0,6ml Straumann® Emdgain®PrefGel®
	075.130	1x Emdogain® FL 0.15ml
	075.131	1x Emdogain® FL 0.3ml

straumann

Straumann Brasil Ltda
Rua Benjamin Lins, 742 – Batel
80420-100 – Curitiba – PR
Tel. 0800 707-2526
www.straumann.com.br