



Partner
nell'eccellenza.
Uniti
dai sorrisi.

clearcorrect
A Straumann Group Brand

Il partner di fiducia nell'ortodonzia.

ClearCorrect si impegna ad essere il tuo partner per l'eccellenza clinica. Supportati da 60 anni di ricerca e innovazione di Straumann, abbiamo creato un'eccezionale esperienza dall'inizio alla fine con allineatori trasparenti che consente ai medici di lavorare al meglio.

Insieme possiamo cambiare la vita regalando ai vostri pazienti sorrisi più sani e sicuri.



Allineatore premium

Progettati per garantire precisione, comfort ed estetica, gli allineatori ClearCorrect sono lo strumento ortodontico definitivo per il tuo studio. Nati da decenni di scienza dei materiali, ricerca e innovazione, i nostri allineatori combinano il nostro materiale brevettato a tre strati ClearQuartz™, la linea di taglio Performance e le caratteristiche cliniche ClearControl™ scientificamente provate per aiutarti a raggiungere i tuoi obiettivi ortodontici.



Potenziamento del flusso di lavoro digitale

Il potente ecosistema digitale di ClearCorrect ti offre controllo e flessibilità sui tuoi trattamenti massimizzando al tempo stesso la produttività. Con flussi di lavoro digitali intuitivi, opzioni di trattamento complete e strumenti di pianificazione clinica avanzati in ClearPilot™, ottenere piani di trattamento ottimali non è mai stato così facile.



Partner nell'eccellenza clinica

Grazie all'unione della nostra esperienza clinica con il nostro impegno per l'istruzione, l'impronta globale e la dedizione al supporto di alto livello, ClearCorrect ti offre una partnership in ortodonzia che ti aiuterà a sbloccare il potenziale del tuo studio e, in ultima analisi, a migliorare la vita delle persone.

Allineatore premium. Risultati comprovati.

Gli allineatori ClearCorrect rappresentano il culmine di decenni di scienza dei materiali, ricerca e innovazione.

Dal nostro materiale a tre strati proprietario ClearQuartz, alla tecnologia e ai processi di progettazione che lo modellano, alle caratteristiche cliniche che lo personalizzano, il nostro eccellente allineatore fornisce lo strumento ortodontico definitivo per il tuo studio.



**Materiale
a tre strati
ClearQuartz**

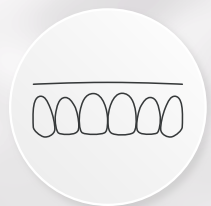

**Linea di
taglio ad alte
prestazioni**



**Caratteristiche
ClearControl™
scientificamente
provate**



**Materiale
resistente
alle macchie**



Materiale a triplo strato ClearQuartz

Il nostro materiale a tre strati leader del settore fornisce un maggiore controllo ortodontico combinando due strati di polimeri resilienti con uno strato interno elastomerico, che si traduce nell'applicazione di una forza delicata e costante.

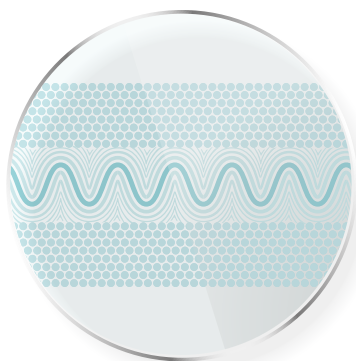

Materiale a bassa porosità

Per una maggiore durata e resistenza alle macchie

Strato elastomerico

Applica una forza delicata, costante e continua

Mentre lo strato interno elastomerico fornisce una forza delicata sostenuta, gli strati esterni di ClearQuartz offrono una durata notevole, dimostratasi quattro volte più resistente alle lacerazioni rispetto ai polimeri a strato singolo.¹

Grazie alle proprietà uniche di ClearQuartz, gli allineatori ClearCorrect mantengono dieci volte più forza iniziale rispetto alla concorrenza. Questa maggiore consistenza della forza porta ad un movimento dentale più efficiente² e poiché il materiale mantiene bene la sua forma per tutta la durata del trattamento, ClearQuartz supporta una maggiore prevedibilità del movimento dentale.³

Mantenimento della forza nel tempo

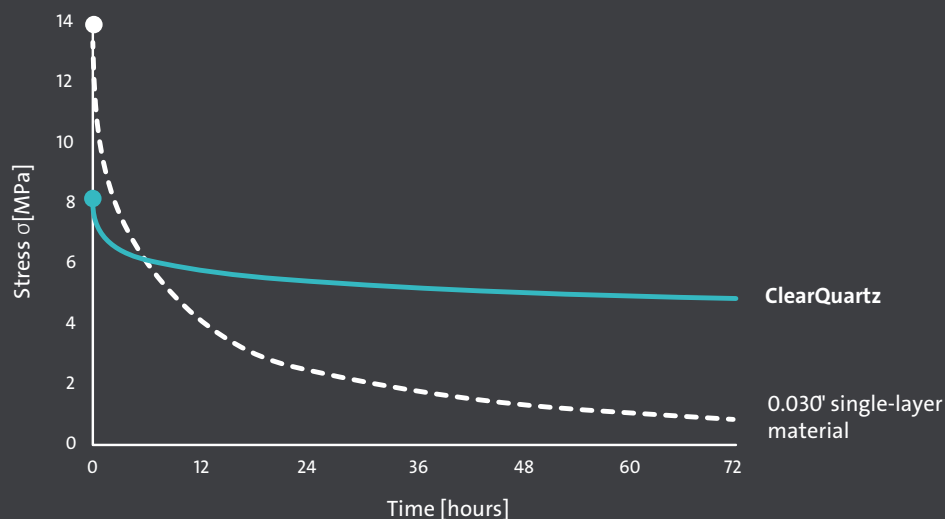

1. Dati in archivio.

2. Dati in archivio. Oltre 72 ore.

3. Dati in archivio.

Ingegneria precisa. Per un risultato più prevedibile.

Il materiale dell'allineatore è solo l'inizio. La Performance Trimline di ClearCorrect, le caratteristiche cliniche ClearControl™ e la tecnologia e i processi di produzione personalizzati si traducono in un allineatore che offre un maggiore controllo e un'applicazione coerente della forza per ottenere movimenti complessi in modo più prevedibile.

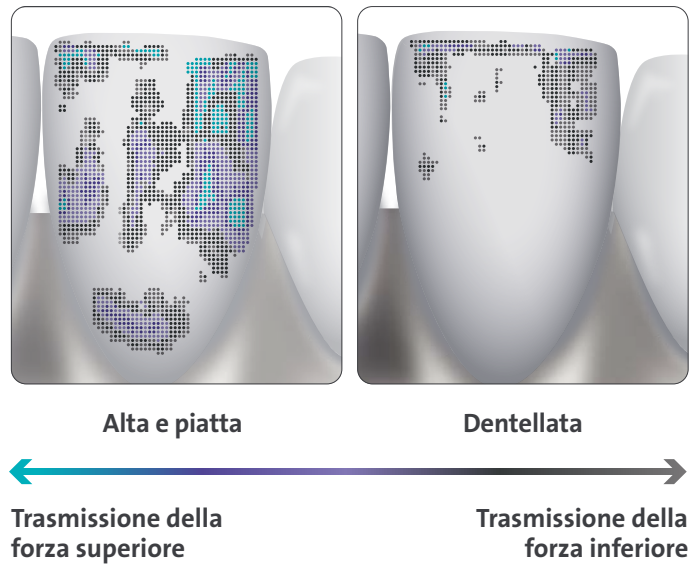

Estendendosi oltre il margine gengivale, gli allineatori con una linea di taglio alta e piatta hanno dimostrato clinicamente di ottimizzare la trasmissione della forza per un movimento dei denti più accurato e un migliore controllo della radice.⁴ Si sono inoltre dimostrati 2,5 volte più ritentivi degli allineatori festonati, riducendo la necessità di engager ritentivi.⁵

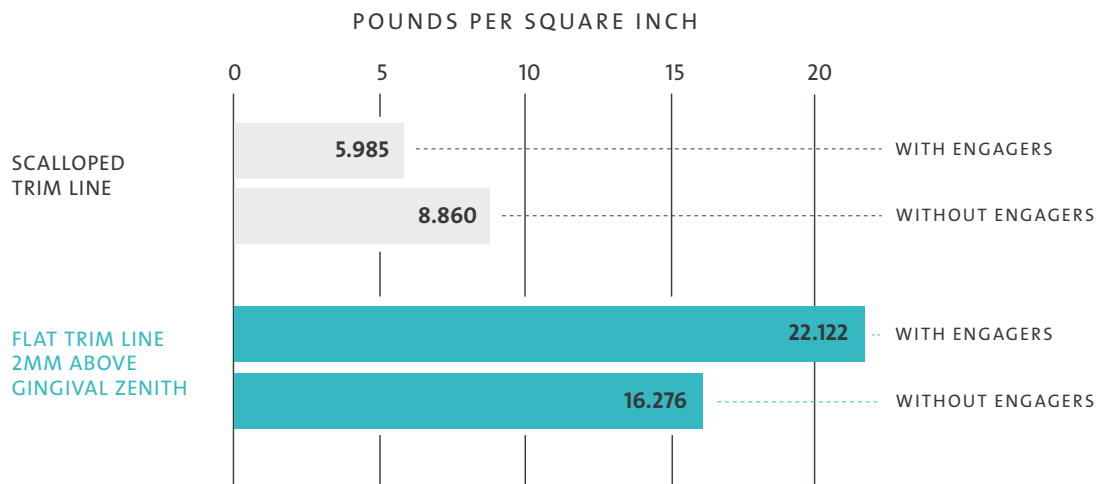

4. Elshazly, T. et al. Effect of Trimming Line Design and Edge Extension of Orthodontic Aligners on Force Transmission: An in vitro Study. Journal of Dentistry (2022). doi: <https://doi.org/10.1016/j.jdent.2022.104276>

5. The effect of gingival-margin design on the retention of thermoformed aligners" by Daniel P. Cowley, James Mah, and Brendan O'Toole in the Journal of Clinical Orthodontics: JCO 11/2012; 46(11):697-702.



Caratteristiche cliniche ClearControl™ scientificamente provate

Le nostre funzionalità cliniche ClearControl sono state ottimizzate per adattare il trattamento del paziente esattamente alle sue esigenze: dagli engager personalizzabili, ai bite ramps, ai cutout, ai pontics, barre e guide, i medici possono incorporare un numero qualsiasi di strategie di trattamento per affrontare casi che vanno dal semplice al complesso.



Engager standard

Per fornire maggiore ritenzione e forza quando necessario



Engager bisellati

Per affrontare movimenti più complessi come rotazioni ed estrusioni



Bite ramps anteriori

Per morso profondo e morso incrociato

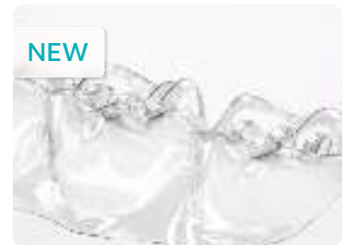

Bite ramps posteriori

Per morso incrociato e morso aperto



Cutout

Per la malocclusione di Classe II e Classe III



Pontic

Per mantenere, aprire o chiudere spazi nella regione anteriore



Barre

Per mantenere, aprire o chiudere gli spazi nella regione posteriore



Guide d'eruzione

Al fine di mantenere lo spazio per l'eruzione dei denti

Non tutte le funzioni sono disponibili in tutti i mercati.



Esperienze migliori. Pazienti più soddisfatti.

La soddisfazione del paziente può fare la differenza: abbiamo sviluppato l'allineatore ClearCorrect esattamente per questo scopo.

Grazie al design a tre strati del nostro materiale ClearQuartz, i pazienti possono sperimentare un comfort migliore, con 1/3 in meno di forza iniziale sui denti.⁶ Oltre a ciò, la tecnologia di produzione digitale di ClearCorrect migliora il design della linea di taglio di ciascun allineatore per contribuire a garantire un vestibilità più personalizzata e confortevole.

Queste caratteristiche migliorano gli allineatori ClearCorrect senza sacrificare la trasparenza o la durata e, se combinate con i nostri protocolli clinici, i pazienti possono ottenere risultati più rapidi.

Un'altra caratteristica che i tuoi pazienti apprezzeranno: gli allineatori ClearCorrect hanno dimostrato di essere più resistenti alle macchie rispetto al marchio leader di allineatori.⁷



6. Dati in archivio rispetto al materiale a strato singolo 0,030.

7. Dati in archivio. Allineatori immersi nelle rispettive sostanze per 24 ore a 37° C.

Flusso di lavoro digitale. Esperienze senza interruzioni.

Il flusso di lavoro digitale ClearCorrect fornisce una esperienza flessibile dall'inizio alla fine, integrata e senza soluzione di continuità per te e i tuoi pazienti. Dall'invio del caso, alla gestione del caso, alla pianificazione del trattamento, il sistema ClearCorrect ti consentirà di svolgere al meglio il tuo lavoro.



Il nostro flusso di lavoro ti consente di affrontare il tuo percorso digitale



Avvia i casi più velocemente utilizzando il tuo sistema IOS preferito

La nostra piattaforma aperta e integrata ti offre la flessibilità necessaria per connettersi con pressoché qualsiasi fonte di scansioni e imaging digitale, comprese le integrazioni dirette con i principali scanner come Virtuo Vivo™ e 3Shape® TRIOS™.



ClearCorrect Sync App Mobile

Acquisisci le foto dei pazienti tramite modelli e guide e crea rapidamente e facilmente nuovi casi direttamente nel Doctor Portal, con l'app mobile ClearCorrect® Sync, disponibile sia sul telefono che sul tablet per dispositivi Apple® e Android™.



Doctor Portal ClearCorrect: il tuo hub di trattamento digitale

Gestisci i casi in modo efficiente e collabora con il personale e i medici in modo efficace utilizzando la solida suite di funzionalità del Doctor Portal.

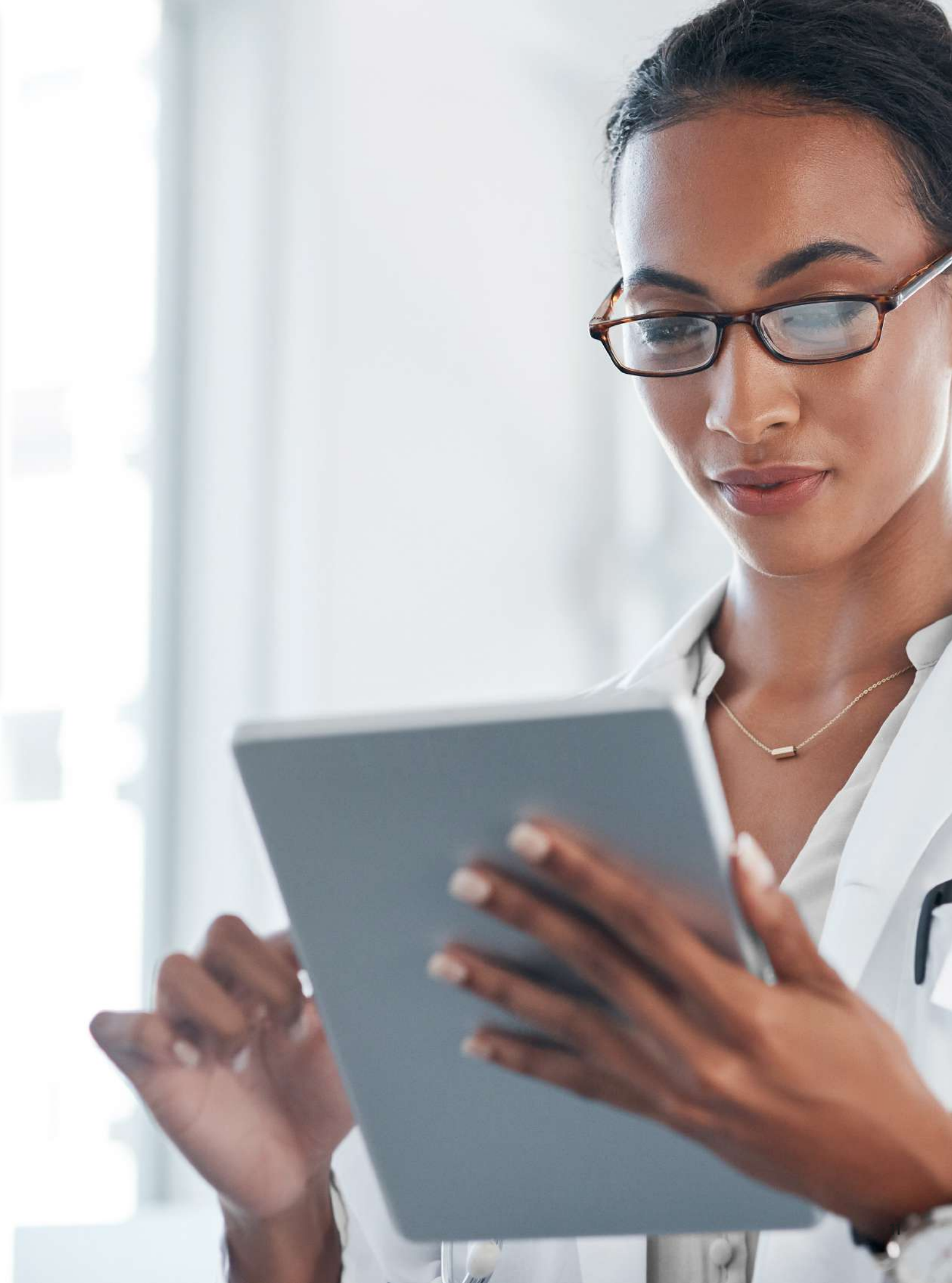

Welcome back, Maria Chen!

Extended-Beveled Engagers

Now available to address more complex cases

If you have a case that requires challenging rotations or extrusions, Extended-Beveled Engagers can make a difference and help achieve the movements you're looking for.

[Notification link](#)



Quick Filters

- Submission Incomplete **2**
- Awaiting Setup Approval **3**
- Expiring Soon **1**
- Problem With Submission **0**
- Active Shipments **4**
- Collaborator Inbox **1**

Practice Insights

	MTD	YTD	All Time
Submitted Cases	31	Current	Last Period
Approved Cases	25		
Approval Rate	80%		
Case Revisions	4		
Canceled Cases	2		

Action Needed

5

In Treatment

17

Archived

Manage Orders

Case ID	Created Date	Status	ClearPilot	Collaborator Status	Expiry Date
Pamela Lemmon 11115	03/18/2024	Submission Incomplete			03/18/2024
Jake Williams 123456	03/09/2024	Awaiting Setup Approval			03/09/2024

Gestisci i casi. Conquista l'efficienza.

Il portale ClearCorrect Doctor offre una solida suite di funzionalità che vanno oltre il semplice tracking degli ordini.

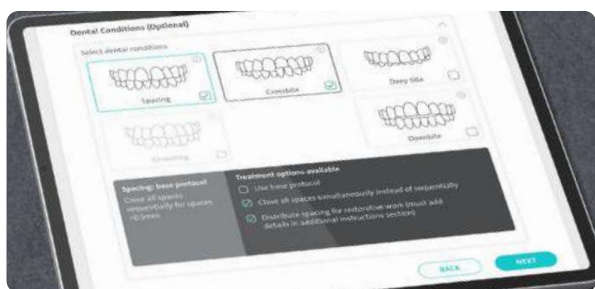

Invii dei casi personalizzati

Seleziona i protocolli di trattamento ottimali con opzioni di personalizzazione avanzate utilizzando il nostro modulo di prescrizione dinamica guidato nel Doctor Portal. L'inserimento guidato delle prescrizioni visualizza le opzioni in modo dinamico in base alla complessità del caso, alle condizioni dentali e alle preferenze di trattamento specifiche, per fornire un'esperienza più intuitiva e personalizzata.

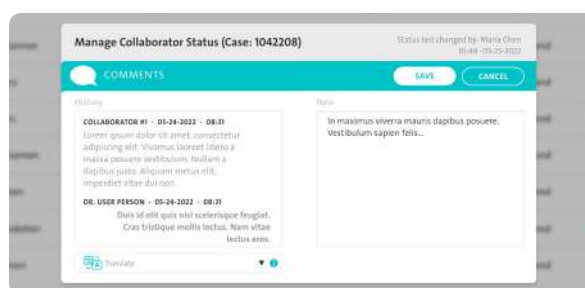

Collaborazione senza interruzioni

Discuti e condividi facilmente i casi con i colleghi o collabora con esperti esterni di ottimizzazione della pianificazione del trattamento (TPO) per ottenere i risultati clinici desiderati utilizzando ClearCorrect Collaborator Suite. Collaborator Suite consente di ordinare servizi di pianificazione del trattamento direttamente dai partner TPO globali di ClearCorrect per ottenere un setup del piano di trattamento, con meno tempo dedicato alla revisione.



Gestione efficiente dei casi

Organizza e gestisci facilmente la tua attività con gli allineatori trasparenti in base alle tue priorità. Identifica e filtra istantaneamente i casi che necessitano di attenzione utilizzando i "filtri rapidi" sul pannello di controllo, monitora la crescita della tua attività con "informazioni cliniche" e ordina o classifica i tuoi pazienti in base ai flussi di lavoro specifici del tuo studio utilizzando etichette personalizzate codificate a colori e campo note del fornitore.



App mobile ClearCorrect Sync

Acquisisci le foto dei pazienti e aggiungile alle nuove bozze di invio dei casi in modo rapido e semplice con l'app mobile ClearCorrect Sync. Scatta e modifica le foto dei pazienti con modelli guidati e caricale immediatamente sul Doctor Portal ClearCorrect con il tuo telefono o tablet.

Opzioni flessibili Su misura per te.

Con un'ampia gamma di opzioni di trattamento e preferenze cliniche disponibili, ClearCorrect ti offre la flessibilità di personalizzare qualsiasi caso.

ClearCorrect offre opzioni di trattamento in grado di soddisfare qualsiasi esigenza: indipendentemente dal fatto che le esigenze del paziente siano semplici o complesse, richiedendo da poche settimane a diversi anni di trattamento, avrai una varietà di opzioni di trattamento tra cui scegliere per assicurarti di ottenere il trattamento giusto per il paziente. caso giusto. Queste opzioni, insieme alla possibilità di passare all'opzione successiva in qualsiasi momento durante il trattamento, combinate con i nostri programmi di indossamento regolabili, la spedizione basata sulle fasi e una solida suite di preferenze cliniche, chiariscono: con ClearCorrect, il trattamento completo e personalizzato è sotto il tuo controllo.

Opzione di trattamento	Numero di passaggi	Indicazioni cliniche	Incluso nel trattamento
FLEX	Varia in base al trattamento; pagare per il numero esatto di passaggi necessari	Casi di revisione e recidiva	Costo aggiuntivo per nuovi setup del piano di trattamento, revisioni e apparecchi di contenzione.
MINI	Fino a 12 fasi	Casi di recidiva lieve e trattamento della zona estetica	Fino a 6 mesi di trattamento. 1 Revisione (fino a 12 steps). Costo aggiuntivo per le contenzioni.
UNO	Fino a 24 steps	Classe I, lieve affollamento/spaziatura e lieve riduzione overbite/overjet	Fino a 1 anno di trattamento. 1 revisione (fino a 24 steps) e 1 coppia di contenzioni incluse.
DUE	Fino a 48 steps	Affollamento/spaziatura moderati, morso incrociato, overbite/overjet e discrepanze verticali lievi-moderate	Fino a 2 anni di trattamento. 2 revisioni (ciascuna revisione fino a 48 steps) e 2 coppie di contenzioni incluse.
-	-	Classe II e Classe III, affollamento/spaziatura da moderato a grave, discrepanze verticali, rotazioni anteriori/molari	-
UNLIMITED	Sono necessari altrettanti steps per raggiungere l'obiettivo clinico	-	-





clearpilot™

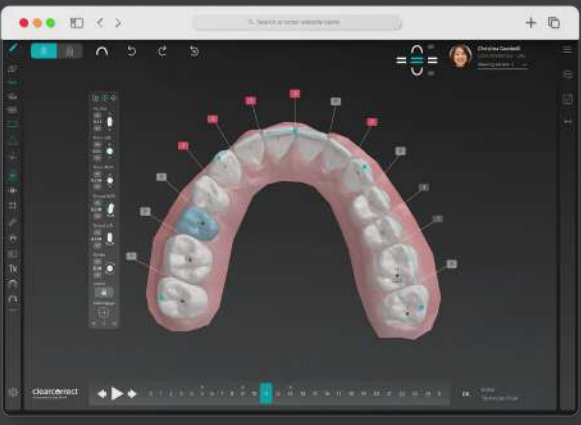

Solidi controlli 3D

Crea piani di trattamento efficaci e personalizzati con i controlli 3D di ClearPilot, che offre una varietà di strumenti di modifica 3D tra cui un robusto movimento dei denti e la modifica delle caratteristiche cliniche di ClearControl.



Interfaccia visiva ottimizzata

Visualizza setup del piano di trattamento personalizzati per supportare la valutazione clinica, la pianificazione digitale del trattamento e un maggiore coinvolgimento del paziente con l'interfaccia visiva 3D ottimizzata di ClearPilot.

Maggiore personalizzazione. Controllo completo.

Personalizzare i risultati del trattamento è facile con ClearPilot™, lo strumento di pianificazione del trattamento intuitivo che offre controllo e flessibilità, dalla pianificazione all'approvazione.

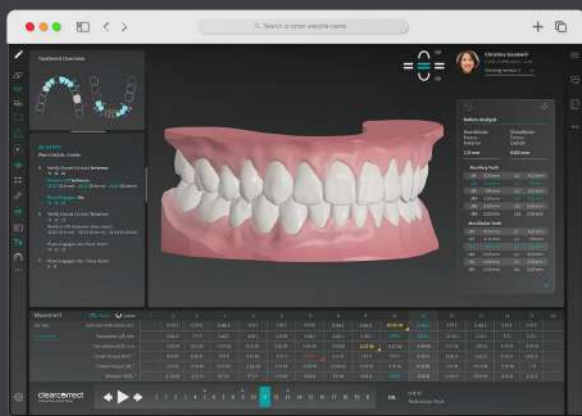

Strumenti di analisi avanzati

Esegui analisi più approfondite e valutazioni del trattamento più accurate con gli strumenti di analisi ClearPilot, tra cui la misurazione punto a punto, l'analisi Bolton, il grafico del movimento dentale e il monitoraggio delle collisioni.

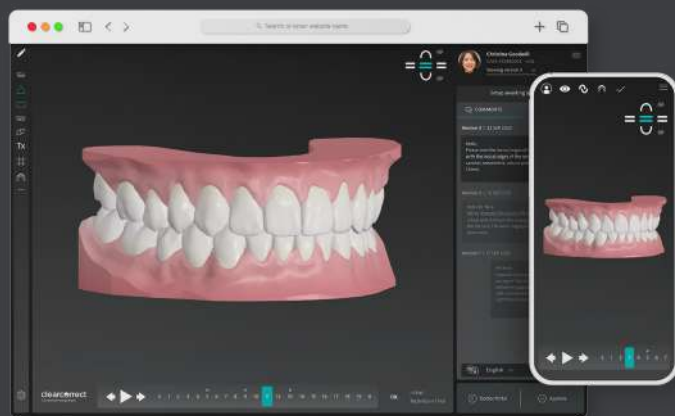

Software intuitivo basato sul web

Rivedi, approva e condividi facilmente i setup del piano di trattamento sempre, ovunque e con chiunque, utilizzando l'intuitivo software basato sul web di ClearPilot.

Partner di fiducia. Portata globale.

Con 17 anni di esperienza in ortodonzia, ClearCorrect è il partner comprovato per aiutarti a sbloccare il potenziale della vita delle persone.

Dalla nostra fondazione nel 2006, abbiamo lavorato continuamente con i medici per migliorare i nostri prodotti. ClearCorrect di oggi è il risultato di quasi due decenni di innovazione per guidare il progresso, collaborando con decine di migliaia di medici in tutto il mondo, per creare un eccezionale sistema di allineatori trasparenti.

Con la nostra rete globale di oltre 60 Paesi e siti di produzione in quattro continenti, ClearCorrect è pronto per essere il partner di cui ti puoi fidare e saremo al tuo fianco in ogni fase del percorso.

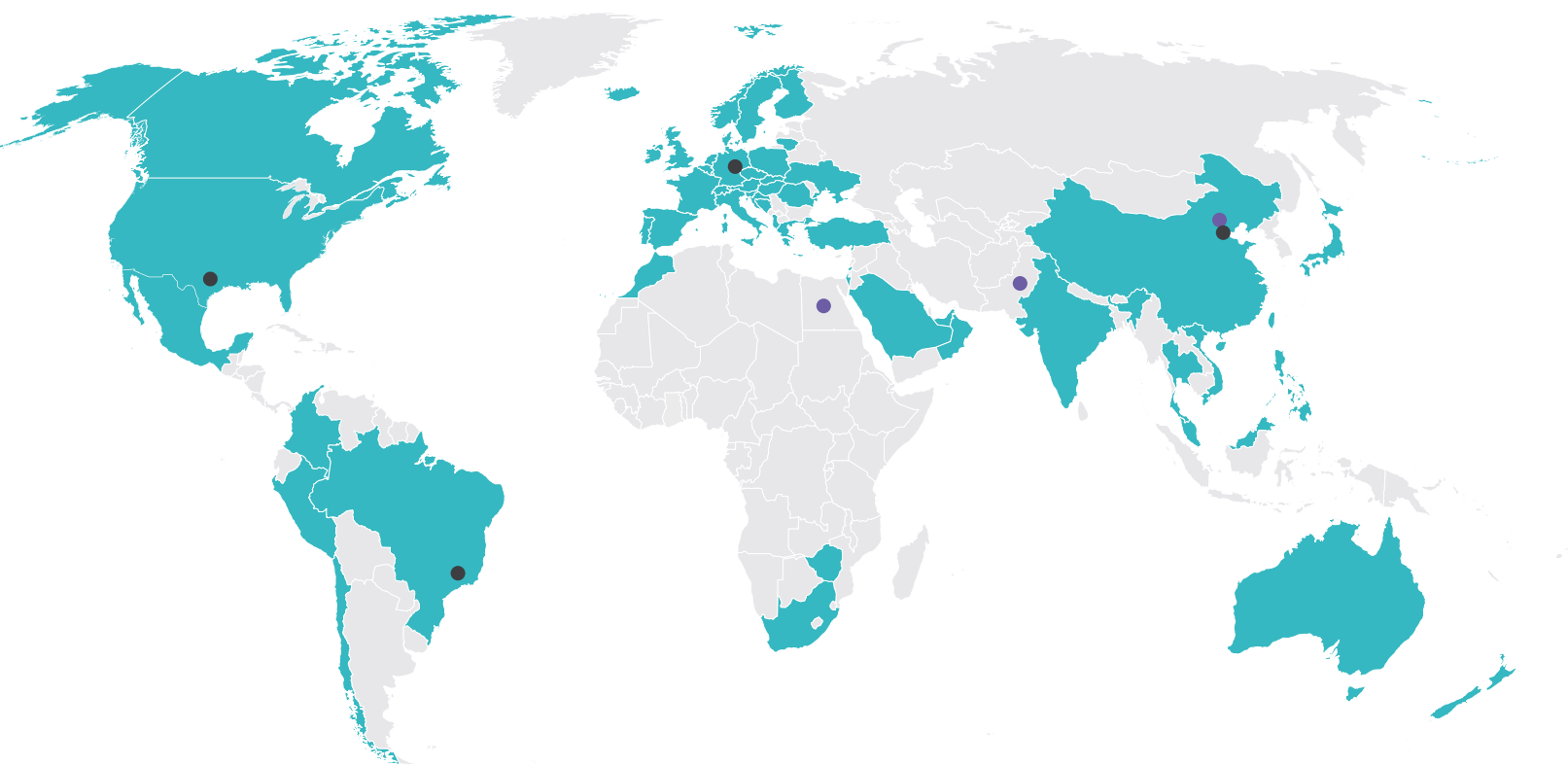

● ClearCorrect disponibile

● Centro di pianificazione

● Produzione



Fin dal primo giorno, abbiamo costruito ClearCorrect sulla potenza del supporto personale e attento. Che tu abbia bisogno di assistenza clinica, tecnica o commerciale, il nostro team si impegna a fornire un supporto eccellente.

Nel corso della nostra storia, ClearCorrect ha lavorato a stretto contatto con i nostri medici per comprendere le loro esigenze e abbiamo visto quale differenza possa fare un servizio eccezionale. Ecco perché siamo orgogliosi di offrire un supporto clinico dedicato, posizionato strategicamente in tutto il mondo per contribuire a garantire il successo nel tuo percorso verso gli allineatori. Ogni volta che ci contatti, riceverai un servizio rapido e attento da una persona reale assegnata alla tua regione.

Questa assistenza è supportata da alcuni dei tecnici più esperti e completi nel nostro campo: i nostri team di pianificazione del trattamento globali hanno oltre 20 anni di storia e sono guidati da ortodontisti per garantire treatment setup ottimali.

Oltre al supporto clinico e tecnico, offriamo anche assistenza nella crescita clinica e commerciale dello studio utilizzando allineatori trasparenti, attraverso risorse come:

Ottimizzazione della pianificazione del trattamento (TPO)

Attraverso la collaborazione con ortodontisti esperti e team tecnici, siamo orgogliosi di offrire servizi di ottimizzazione della pianificazione del trattamento a qualsiasi fornitore di ClearCorrect che possa beneficiare di consigli su un caso impegnativo o che semplicemente preferirebbe trascorrere più tempo con i pazienti e meno tempo nella pianificazione del trattamento.

Soluzioni di business implementation

ClearCorrect ha aiutato decine di migliaia di medici a definire il proprio progetto ortodontico con allineatori trasparenti e siamo lieti di offrirvi gli stessi servizi, migliorati con anni di esperienza.

Assistenza marketing per gli studi

Sono disponibili strumenti scaricabili di marketing pratico e di supporto educativo per aiutare la tua azienda a prosperare. Con decine di risorse e modelli compilabili tra cui scegliere attraverso una varietà di canali di comunicazione, puoi raggiungere più pazienti in modo più efficace e creare più sorrisi che i tuoi pazienti adoreranno.

Formazione completa e continua.



La formazione è la chiave del successo in ortodonzia. Ecco perché abbiamo creato Ortho Campus.

Ortho Campus è una raccolta completa di strumenti ortodontici e curricula per il successo del trattamento. Sia che tu stia cercando di aumentare la tua fiducia clinica o di costruire una fiorente pratica di ortodonzia digitale, Ortho Campus ti offre la migliore esperienza nella formazione sugli allineatori trasparenti.



Aula

Webinar, corsi dal vivo e risorse di e-learning sono tutti disponibili in Ortho Campus Classroom, con vari percorsi di apprendimento su misura per ruoli specifici all'interno del tuo studio.



Help Center online

Sfoggia centinaia di articoli che trattano argomenti che vanno dalle tecniche avanzate degli allineatori alla pratica di marketing nell'Help Center online ClearCorrect.



Case Gallery

La Case Gallery di ClearCorrect è una libreria globale che mostra la varietà dei tipi di casi che possono essere trattati con successo con ClearCorrect. Condividi i tuoi casi e successi con altri medici e pazienti interessati in tutto il mondo e ottieni una migliore comprensione di ciò che ClearCorrect è in grado di realizzare.



Clinic App

Per i medici e il personale che cercano aiuto nella conversione del paziente, l'app Clinic include tracce di conversazione a misura di paziente sulle conseguenze di varie malocclusioni, vantaggi degli allineatori trasparenti e guide utili su come parlare ai pazienti di ClearCorrect.

Partnership che costruisce.

Servizio e supporto eccezionali per far crescere il tuo studio

La nostra nuova offerta per la crescita dello studio offre una suite completa di risorse di marketing, formazione e business per consentire ai medici e al personale di far crescere il proprio studio e di offrire ClearCorrect con fiducia.



Kit di marketing per il paziente scaricabile

- Modelli di buste compilabili
- Schede di indirizzamento del paziente
- Modelli di social media
- Contenuti sui social media



Kit di conversione del paziente scaricabile

- Scaricamento dell'opuscolo per il paziente
- Modelli di volantini per pazienti compilabili
- Download di banner pull-up
- Download poster
- Serie di video sulla sala d'attesa



Istruzione e guide sulla crescita nello studio

- La formazione pratica sugli allineatori trasparenti
 - Guida alle best practices ClearCorrect
 - Guida giornaliera di ClearCorrect
 - Guida alle testimonianze dei pazienti
 - Lista di controllo dei social media
- ...e altro ancora!





clearcorrect
A Straumann Group Brand

Scopri di più:

www.clear-correct.it

Ottieni risposte:

clearcorrect.support.it@straumann.com



 **800 810 500**