

Dr. Matteo Brusco

Laureato in Odontoiatria e Protesi Dentaria presso l'Università di Verona nel 2001 con lode.

Nell'anno 2005 consegue Master di II livello in Parodontologia.

Dal 2001 al 2006 frequentatore presso la clinica Odontoiatria e di Chirurgia Maxillo-Facciale del Policlinico GB Rossi con incarichi di tutoraggio.

Dal 2004 consulente presso la Clinica "Villa Bianca" di Trento per la chirurgia orale.

Titolare dello studio Dentistico, la sua pratica è limitata alla Chirurgia Orale, Parodontologia ed Implantologia.



Caso Clinico

- Profilo: B.R.
Maschio
Milano

- Situazione clinica:
paziente portatore di impianto sottoperiosteo al mascellare superiore inserito circa 20 anni prima, con protesi fissa cementata.
Grave compromissione atrofica del mascellare superiore, deiscenze multiple dei tessuti molli, fistola oro-antrale dx, suppurazioni multiple, mobilità protesica in entrambe le arcate

- Piano di trattamento previsto:
F ASE 1- Rimozione dell'impianto sottoperiosteo, osteoplastica inserimento di PGF e chiusura per prima intenzione degli esiti osteomucosi

FASE 2- Inserimento di 2 impianti zigomatici Neodent CM, 3 impianti Neodent Drive CM acqua in premaxilla e 2 impianti in regione tubero-pterigoidea

Protesi fissa avvitata 90 giorni dopo la chirurgia

Caso Clinico

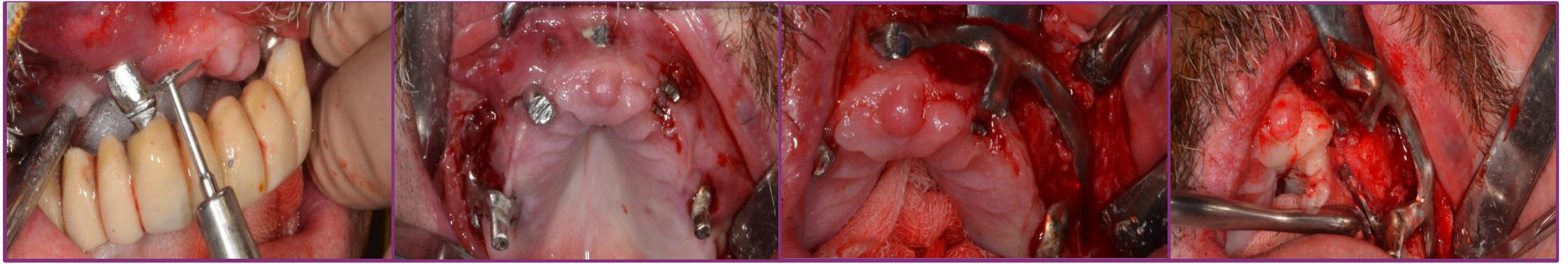

Rimozione dell'impianto sottoperiosteale



Protesi rimosse

Preparazione PGF



Inserimento PGF

Sutura

Tc di controllo 90 giorni dopo la rimozione dei sottoperiosteali

Caso Clinico

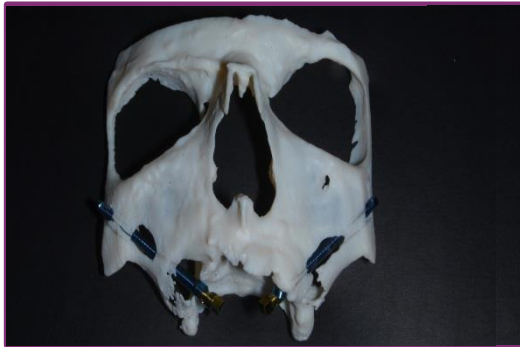

Modello stereolitografico pre-implantare



Pianificazione per inserimento guidato impianti pterigoidei



Clinica 90 giorni dopo la rimozione dell'impianto sottoperiosteale

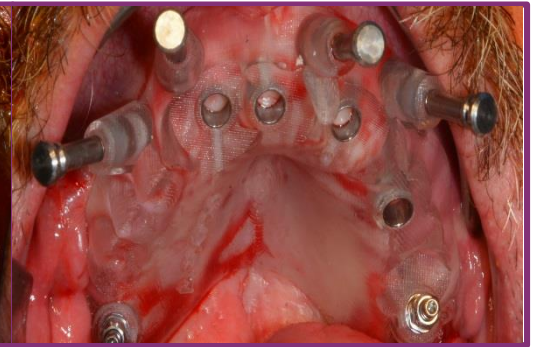

Inserimento impianti pterigoidei in modalità guidata

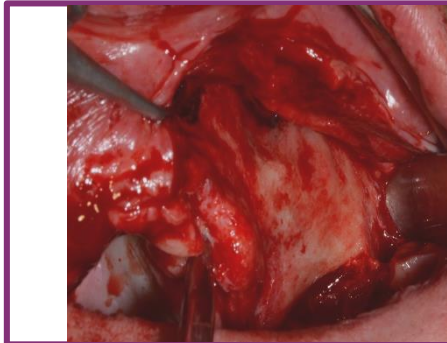

Accesso al pilastro maxillo-zigomatico sx

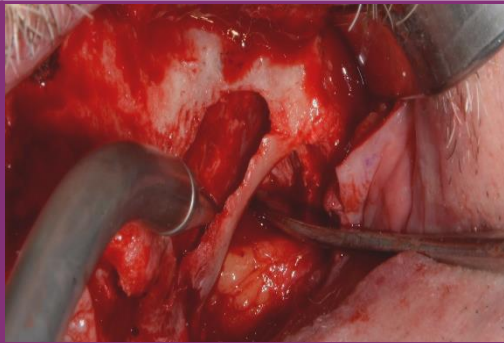

Botola ossea verticale sx

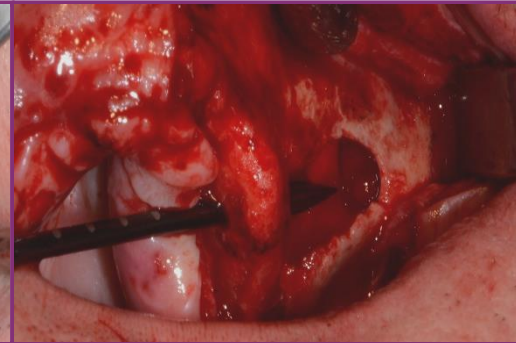

Drilling sx con fresa ed inserti piezo-elettrici

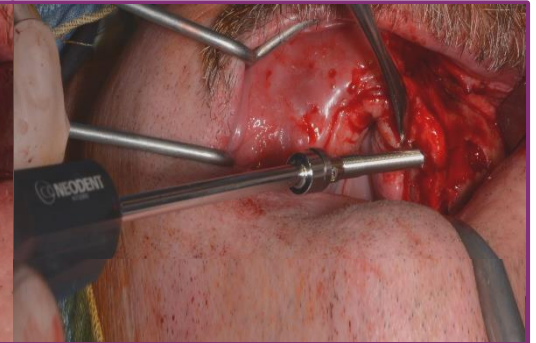

Inserimento Zigomatico sx

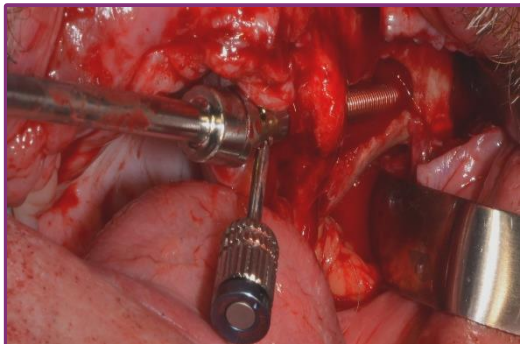

Controllo asse protesico

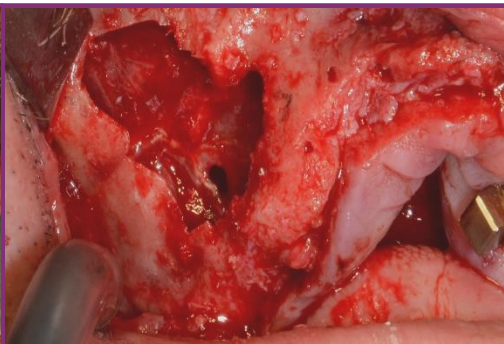

Botola ossea dx

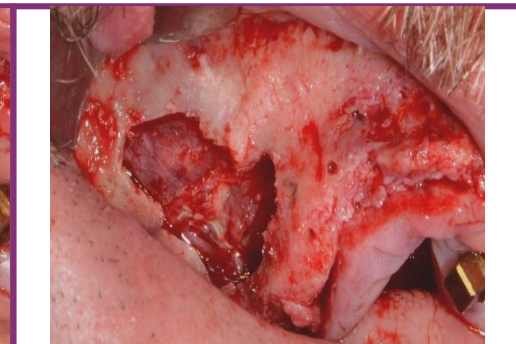

Sutura di lacerazione della membrana sinusale dx

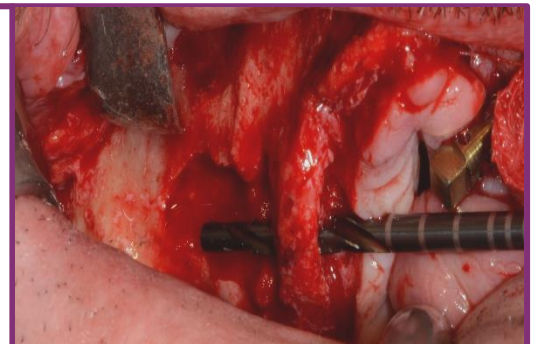

Drilling impianto zigomatico di dx

Caso Clinico

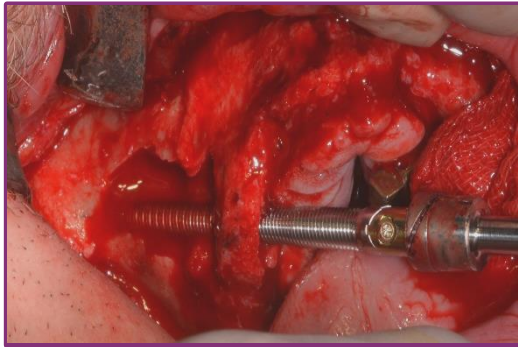

Inserimento zigomatico dx

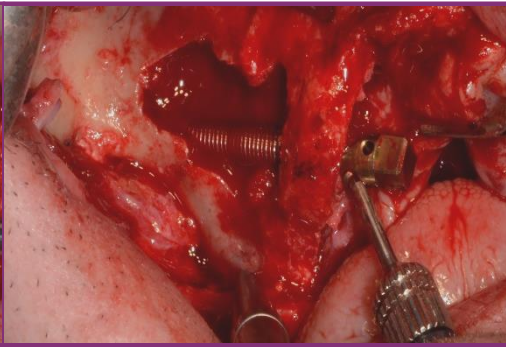

Controllo asse protesico dx

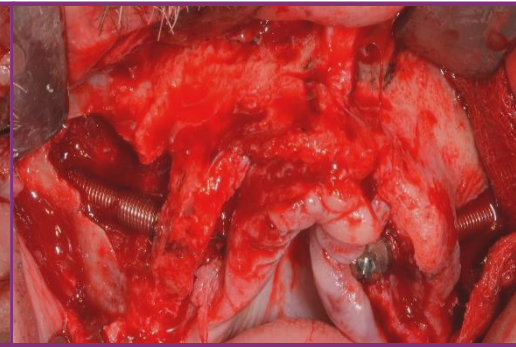

Impianti Zigomatici, assiali e pterigoidei in situ

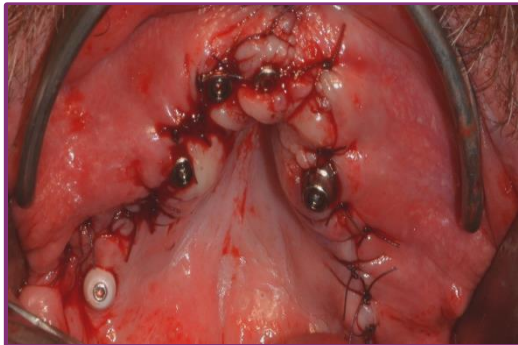
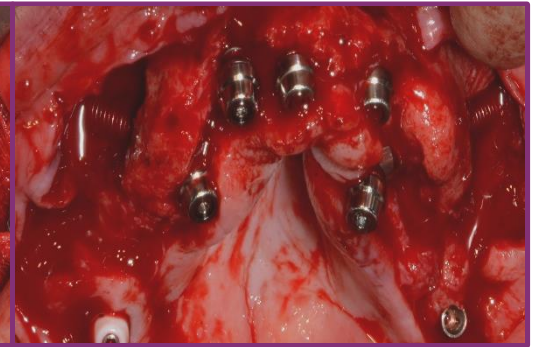

Sutura ed ulteriore inserimento PGF



Controllo post-chirurgico
latero-laterale



Controllo post-chirurgico
antero-posteriore

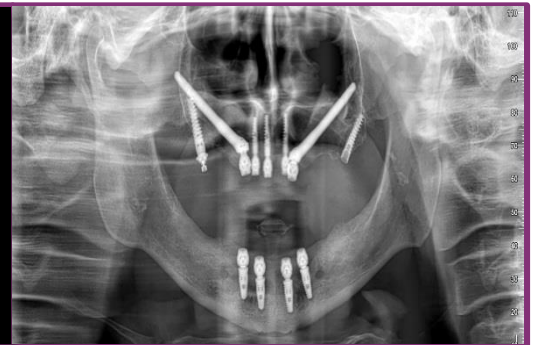

Ortopantomografia post-chirurgica