

30 anni di sorrisi

 **NEODENT®**
A Straumann Group Brand

Regalati
un nuovo sorriso



Sorridere con sicurezza fa bene alla vita

Vivere una vita equilibrata e sana significa vivere a lungo, ma vivere una vita di qualità è ancora più importante. Sempre più persone desiderano una vita qualitativamente alta, e una dieta equilibrata e l'esercizio fisico regolare sono fattori fondamentali per restare in buona salute. Tuttavia, è anche importante curare la propria salute orale, perché è dalla bocca che inizia il processo nutritivo.

In passato, le persone erano costrette ad accettare l'aspetto naturale dei loro denti. Ma oggi, grazie alle soluzioni di odontoiatria estetica e agli impianti dentali, chiunque sia preoccupato per il proprio sorriso, non solo dal punto di vista estetico ma anche in termini di salute, ha a disposizione diverse soluzioni dentali.





Impianti dentali e qualità della vita

Il volto di molti pazienti si illumina con un grande sorriso quando decidono per un impianto, perché significa molto di più che recuperare la capacità di masticare (funzione masticatoria fisiologica^(3, 4) parlare bene e migliorare la digestione. Significa anche migliorare la propria autostima.



Gli impianti dentali in ceramica possono **ripristinare la fiducia e ridare il sorriso!**

Oltre 30 anni fa^(1, 2) l'odontoiatria ha sviluppato un modo per sostituire la radice del dente con un impianto. Si trattava della soluzione attesa da molte persone per le quali significava la reintegrazione sociale e il miglioramento dell'autostima. Oggi, grazie agli impianti dentali, le persone possono sorridere con fiducia e migliorare la qualità della loro vita.

CORONA DENTALE NATURALE

RADICE DEL DENTE NATURALE

Ma cos'è un impianto?

Gli impianti sono utilizzati per sostituire la radice del dente e dare sostegno a una protesi, contribuendo così a migliorare l'aspetto fisico e la capacità di masticazione (funzione masticatoria).

Gli impianti sono indicati per pazienti che hanno perso uno, diversi o tutti i denti naturali. Qui sotto si può vedere la struttura di un dente naturale rispetto a una protesi su impianto. Fino ad ora gli impianti erano per lo più realizzati in titanio.

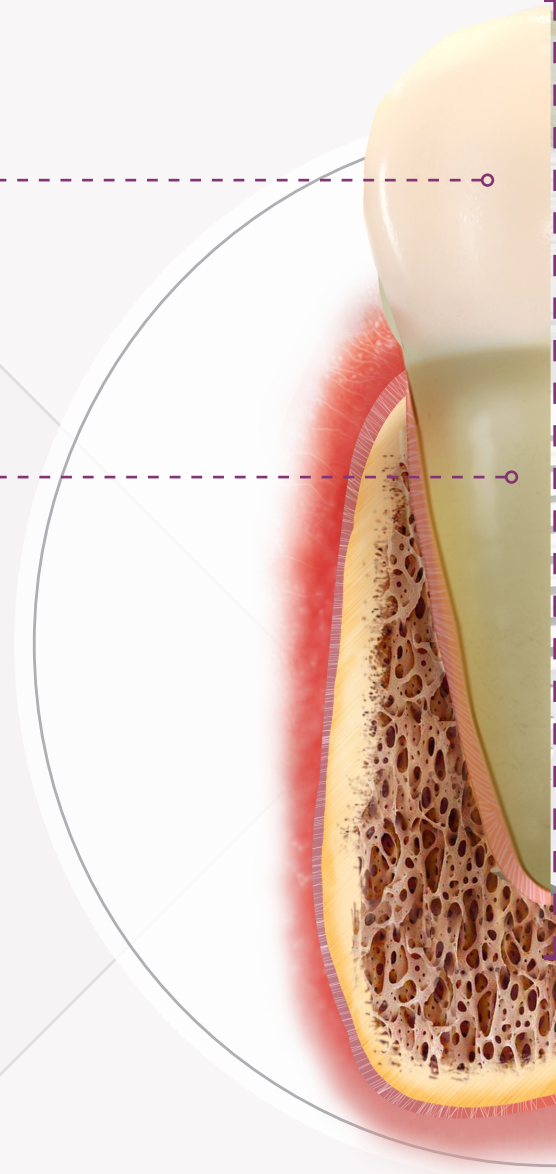

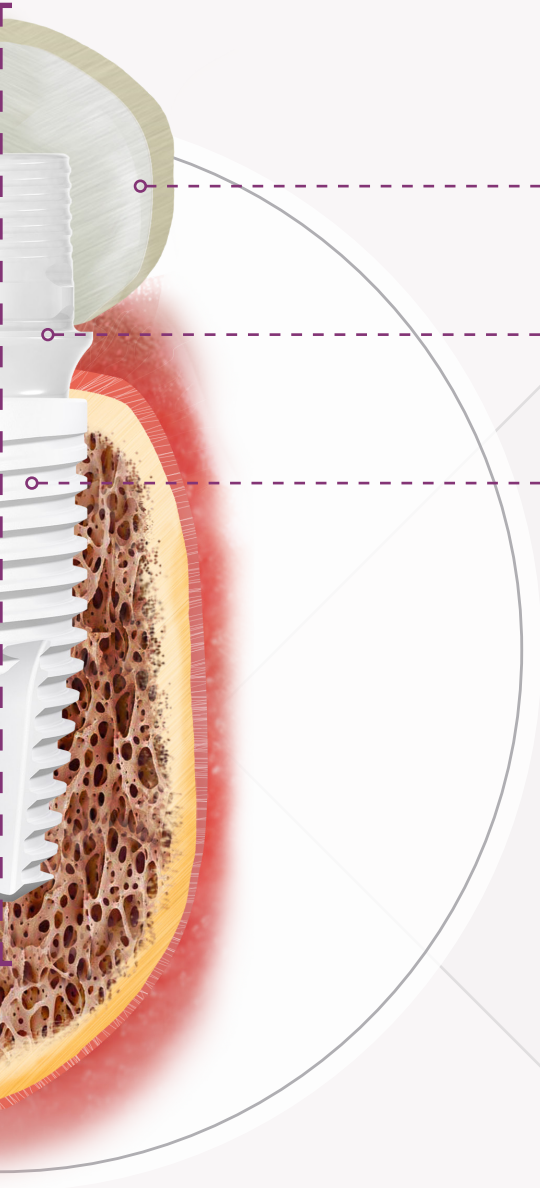

CORONA PROTESICA

**COMPONENTE PROTESICA
(INTERMEDIA)**

IMPIANTO DENTALE

Impianti dentali in ceramica

Oggi, per rispondere alle esigenze di un maggior numero di pazienti e per essere più vicini alle loro aspettative estetiche, gli impianti possono essere realizzati anche in ceramica senza compromettere le prestazioni.

A woman with voluminous, curly brown hair is smiling and looking off to the side. She is wearing a dark grey V-neck shirt. The background is dark and out of focus, suggesting an indoor setting with some architectural elements.

Possibili cambiamenti causati dalla **perdita** dei denti

1

Alterazioni estetiche causate dal cambiamento dei contorni del viso a causa della mancanza di supporto.

2

Occupazione dello spazio lasciato dal dente mancante da parte dei denti adiacenti e antagonisti, che si spostano per riempire lo spazio vuoto.

3

Quando il dente mancante si trova nella parte anteriore del cavo orale, ciò influisce sul sorriso e, potenzialmente, sulla fiducia in se stessi.

4

Difficoltà nel parlare e nel masticare e, di conseguenza, possibili problemi di digestione e di salute, generalmente causati da una masticazione scorretta.

Sono molti i fattori che possono contribuire alla perdita di un dente

Traumi (incidenti), carie, abitudini sbagliate, dieta, malattie parodontali, assenza congenita (dente mancante alla nascita) o insufficiente igiene orale^(5, 6) sono fattori che possono contribuire a perdere un dente. Ma la realtà è che, qualunque sia il motivo, il dente deve essere sostituito per motivi sia estetici che funzionali.

CAMBIAMENTI OSSEI DOVUTI ALLA PERDITA DI UN DENTE

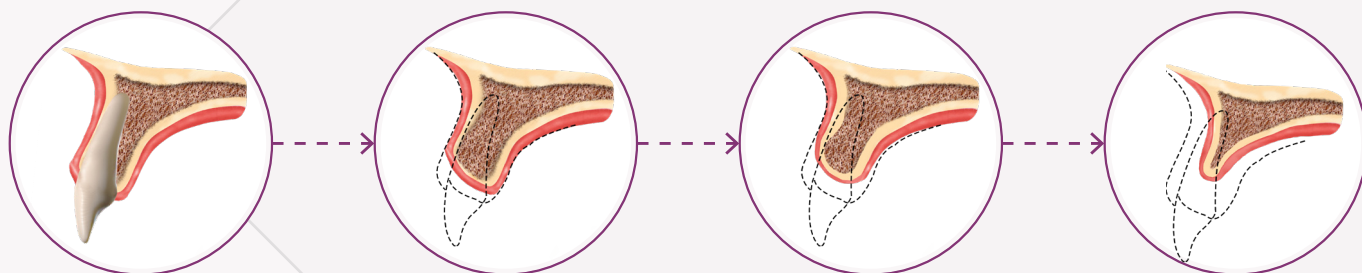

MOVIMENTO DEI DENTI DOPO LA PERDITA DI UN DENTE

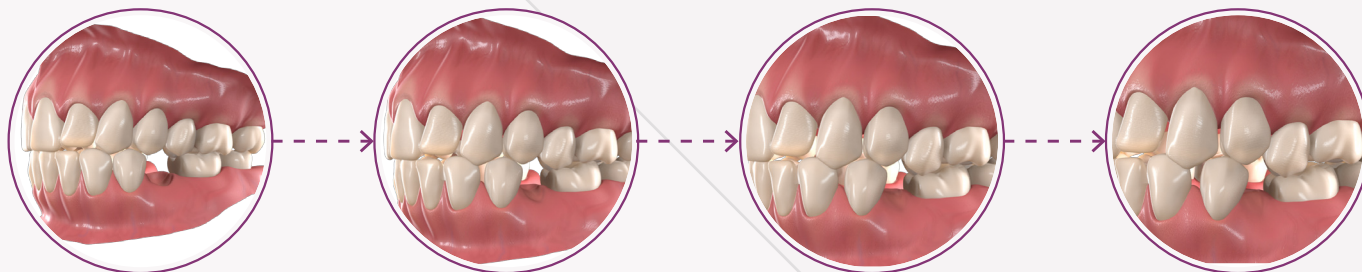



Gli impianti dentali ripristinano naturalmente la capacità masticatoria e l'aspetto estetico⁽⁵⁾

Un grande vantaggio dell'uso di protesi su impianti è il fatto che non si muovono quando si mangia o si parla. Questa certezza fornisce un risultato più naturale⁽⁵⁾ e confortevole rispetto ai ponti o alle protesi convenzionali, migliorando il benessere e la qualità della vita dei pazienti.

ESEMPIO DI TRATTAMENTO CON IMPIANTI IN CERAMICA

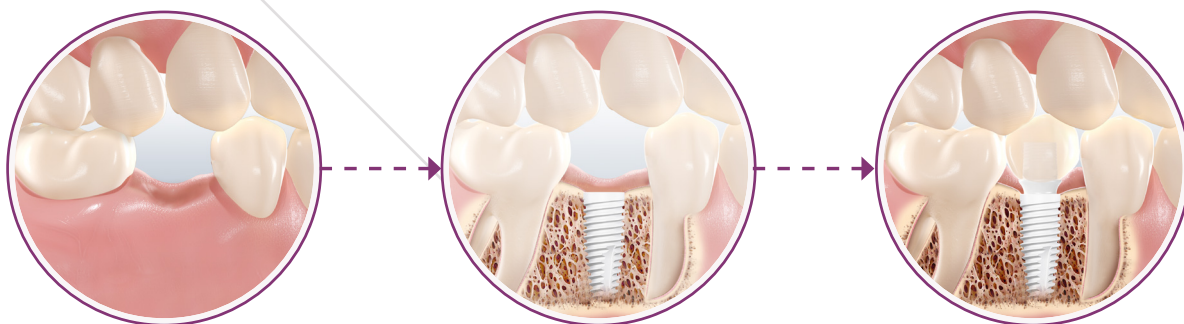

Principali vantaggi del trattamento con impianti



ESTETICA

Gli impianti forniscono un'opzione non solo dall'aspetto naturale, ma aiutano a fermare il processo di riassorbimento osseo, che avviene quando il paziente perde un dente completo (corona e radice), situazione che può cambiare la conformazione del viso.



CONSERVAZIONE DELLA STRUTTURA OSSEA

Gli impianti trasmettono le forze della masticazione all'osso mascellare, supportandone la conservazione. Nel caso di protesi parziali o ponti convenzionali, l'osso subisce un riassorbimento graduale che, come descritto prima, può cambiare l'espressione del viso.



CONSERVAZIONE DEI DENTI NATURALI

Nella tecnica convenzionale, i denti adiacenti a quelli persi devono essere limati per essere usati come ancoraggi per un ponte. Ma gli impianti dentali, in genere, eliminano la necessità di intervenire sui denti sani.



DURATA

Gli impianti sono una soluzione progettata per durare tutta la vita, in particolare se combinati con componenti protesiche dello stesso produttore dell'impianto (originali)^[5].



CONSERVAZIONE DEL PALATO

La copertura di aree di mucosa orale con protesi rimovibili disturba il palato. Ciò non accade con gli impianti, che sono più comodi e possono evitare la necessità di usare protesi rimovibili.



MANTENERE LA QUALITÀ DELLA MASTICAZIONE

Le protesi dentarie supportate da impianti migliorano l'efficienza e l'efficacia della masticazione, oltre a migliorare la nutrizione del paziente.

I cinque passaggi del trattamento dell'impianto

Per semplificare la comprensione delle fasi del trattamento implantare, lo abbiamo scomposto in cinque passaggi. Tutti i passaggi richiedono il supporto e l'intervento del dentista.

1

DIAGNOSI

Il dentista deve valutare l'anamnesi clinica del paziente, esaminare la sua situazione orale ed eseguire altri esami ritenuti necessari. È importante valutare individualmente ogni caso per trovare la soluzione migliore.

2

INSERIMENTO DELL'IMPIANTO

Il dentista inserirà uno o più impianti chirurgicamente. A seconda delle circostanze, valuterà se restaurare il dente immediatamente o in un momento successivo.

3

GUARIGIONE

I punti di sutura vengono generalmente rimossi circa dieci giorni dopo l'intervento. In base alle condizioni mediche del paziente, il dentista valuterà la durata del tempo di guarigione, che può variare da sei settimane a diversi mesi.

4

RESTAURO PROTESICO

A guarigione avvenuta, il dentista valuterà la soluzione di restauro più idonea al caso. Ciò dipende dalle caratteristiche anatomiche del letto osseo, in cui è stato inserito l'impianto. Il dente può essere restaurato il giorno stesso dell'intervento (carico immediato) o dopo un determinato periodo di rigenerazione ossea. Questa fase richiede la modellazione e la realizzazione di un modello del cavo orale del paziente, in modo che il laboratorio possa realizzare la protesi. Per garantire il successo, possono essere necessarie una o più prove prima di poter concludere il trattamento.

5

CURE SUCCESSIVE

Il trattamento implantare non finisce con l'inserimento della protesi. È molto importante seguire le istruzioni per l'igiene, fornite dal dentista e presentarsi a tutti i controlli. Questo è l'unico modo per garantire che il trattamento implantare duri nel tempo.

Uno scopo unico: creare nuovi sorrisi ogni giorno.

Fondata da un dentista per i dentisti con lo scopo di cambiare la vita di un numero sempre maggiore di pazienti. Le soluzioni Neodent offrono l'accesso a concetti di trattamento innovativi, come l'immediatezza, per consentire l'accessibilità delle terapie ed economica, per creare ogni giorno nuovi sorrisi.

NEODENT® UN MARCHIO LEADER A LIVELLO MONDIALE



MARCHIO GLOBALE

Disponibile in oltre 80 paesi con oltre 3 milioni di impianti venduti ogni anno.



CONCETTI DI TRATTAMENTO INNOVATIVI

Soluzioni moderne e affidabili.



FONDATA DA UN DENTISTA PER I DENTISTI

Una storia di oltre 29 anni focalizzata sulla semplicità d'utilizzo.



ACCESSO ALLE TERAPIE E ACCESSIBILITÀ ECONOMICA

Soluzioni comprovate e accessibili.

Al di là della conoscenza di un professionista qualificato, la scelta di un impianto e di una componente protesica adatta è uno dei fattori che influisce maggiormente sul risultato finale del trattamento implantare. Chieda al suo dentista di utilizzare prodotti originali Neodent per tutto il trattamento.



PASSAPORTO DEL PAZIENTE



Il passaporto del paziente è il documento che, insieme al manuale, registra gli impianti e le componenti protesiche utilizzati per il suo trattamento riabilitativo. Lo chieda al suo dentista.

RIFERIMENTI E PUBBLICAZIONI

1. Brånemark PI, Hansson BO, Adell R, Breine U, Lindström J, Hallén O, Ohman A. Osseointegrated implants in the treatment of the edentulous jaw. Experience from a 10-year period. Scand J Plast Reconstr Surg Suppl. 1977;16:1-132.
2. Adell R, Lekholm U, Rockler B, Brånemark PI. A 15-year study of osseointegrated implants in the treatment of the edentulous jaw. Int J Oral Surg. 1981 Dec;10(6):387-416.
3. Vieira RA, Melo AC, Budel LA, Cama JC, de Mattias Sartori IA, Thomé G. Benefits of rehabilitation with implants in masticatory function: is patient perception of change in accordance with the real improvement? J Oral Implantol. 2014 Jun;40(3):263-9.
4. da Silva RJ, Semprini M, da Silva CH, Siéssere S, Chimello DT, Bataglion C, Savaris C, Regalo SC. Resonance frequency analysis of overdenture retainer implants with immediate loading. Gerodontology. 2012 Jun;29(2):e408-12.
5. Chalub LL, Borges CM, Ferreira RC, Haddad JP, Ferreira EF, Vargas AM. Association between social determinants of health and functional dentition in 35-year-old to 44-year-old Brazilian adults: a population-based analytical study. Community Dent Oral Epidemiol. 2014 Dec;42(6):503-16. 6.
6. Montandon A, Zuza E, Toledo BE. Prevalence and reasons for tooth loss in a sample from a dental clinic in Brazil. Int J Dent. 2012;2012:719750.

NUOVI SORRISI OGNI GIORNO

CHAQUE JOUR DE NOUVEAUX SOURIRES

н о в ы е у л ы б к и к а ж д ы й д е н ь

JEDEN TAG EIN NEUES LÄCHELN

NEW SMILES EVERY DAY

NYA LEENDEN VARJE DAG

NUEVAS SONRISAS TODOS LOS DÍAS

NOVOS SORRISOS TODOS OS DIAS

CHAQUE JOUR DE NOUVEAUX SOURIRES



© 2021 - JJGC Indústria e Comércio de Materiais Dentários S.A. Tutti i diritti riservati.

Neodent®, Zi™, ZiLock®, NeoPoros® sono marchi commerciali o marchi commerciali registrati da JJGC Indústria e Comércio de Materiais Dentários S.A. Maxon è un marchio commerciale o un marchio commerciale registrato da maxon dental GmbH. CARES è un marchio commerciale o un marchio commerciale registrato da Straumann Holding AG. 3Shape è un marchio commerciale o un marchio commerciale registrato da 3Shape A/S. exocad è un marchio commerciale o un marchio commerciale registrato da exocad GmbH. Dental Wings è un marchio commerciale o un marchio commerciale registrato da Dental Wings Inc.