

# FLUXO DE TRABALHO STRAUMANN® REVEX™

Da prótese provisória à prótese definitiva.

Antes de começar com o fluxo de trabalho Straumann® RevEX™, é essencial verificar o assentamento passivo da sua prótese provisória. Se a prótese provisória não estiver passiva, você poderá segmentá-la e readaptá-la na boca do paciente. Depois disso, verifique novamente o assentamento passivo.

## CLÍNICA

4 a 6 meses após a instalação dos implantes e da prótese provisória

## LABORATÓRIO

1ª consulta  
Escaneamento

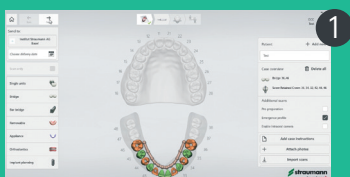

1  
Programa seu IOS para um fluxo de escaneamento de prótese tipo protocolo.



4  
Escaneamento intraoral da oclusão

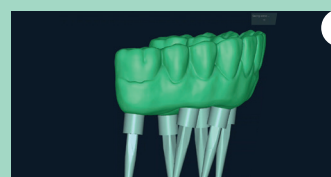

7  
Importação de todos os arquivos como STL no software CAD/CAM, para criar a prótese provisória e protótipo para prova.



2  
Escaneamento intraoral da arcada oposta.

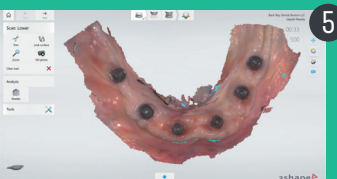

5  
Escaneamento intraoral dos tecidos moles com os pilares parafusados instalados.



8  
Produção do protótipo para prova.

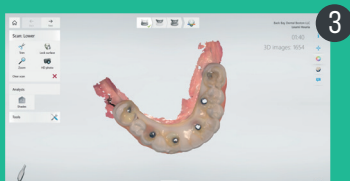

3  
Escaneamento intraoral com a prótese provisória parafusada instalada.



6  
Escaneamento extraoral da prótese provisória\* com scanbodies Straumann® RevEX™ instalados.

\*Se você vir um espaço entre o tecido mole e a prótese, recomendamos realinhar a prótese provisória antes de começar com o fluxo de trabalho RevEX.

## CLÍNICA

## LABORATÓRIO

2ª consulta  
Prova

Try-in do protótipo para analisar o design, a estética e a fonética. Se necessário, corrija o ajuste passivo.

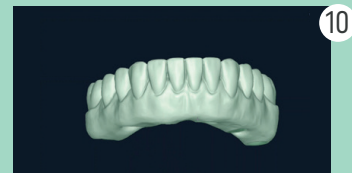

Design e fabricação da prótese definitiva.

3ª consulta  
Entrega

Entrega da prótese definitiva.

## Pedido do scanbody Straumann® RevEX™

Art. nº	Produto
025.0082	Scanbody/RevEX SRA 3.5
025.0083	Scanbody/RevEX SRA 4.6

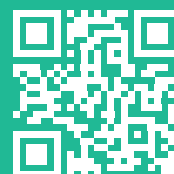

Saiba mais em  
[straumann.com/revex](https://straumann.com/revex)

**Straumann Brasil Ltda**

R. Benjamin Lins, 742 - Batel,  
80420-100 - Curitiba - PR  
Tel. 0800 707-2526  
[www.straumann.com.br](https://www.straumann.com.br)

© Institut Straumann AG, 2025. Todos os direitos reservados.

Straumann® e/ou outras marcas comerciais e logotipos da Straumann® aqui mencionados são marcas comerciais ou marcas comerciais registradas da Straumann Holding AG e/ou das suas afiliadas.

