

13 webinar da non perdere e casi documentati sull'Immediacy

Straumann® ImmediaXy™

Nuove opportunità di crescita
nell'ambito dei protocolli immediati



Dr. Eirik Salvesen
DDS,
Stavanger, Norvegia

Gentile collega,

La crisi che stiamo vivendo ha avuto un forte impatto sulla nostra capacità di curare i pazienti, che a sua volta ha avuto un impatto sulle nostre attività e sul nostro modo di operare. Man mano che il lavoro riprende, è molto probabile che gli studi che hanno abbracciato il concetto di immediatezza saranno **meglio attrezzati** di quelli che non l'hanno fatto. In effetti, i benefici che hanno reso i trattamenti immediati così attraenti per i pazienti e i professionisti del settore dentale si riveleranno ancora più rilevanti per il futuro. **Le maggiori aspettative dei pazienti** riguardo a tempi più brevi per avere nuovi denti, un minor numero di appuntamenti e un'esposizione limitata al rischio di contagio dovranno essere soddisfatte affinché gli studi rimangano aggiornati. Contemporaneamente, gli studi dovranno informarsi su come **garantire la stabilità e la crescita dello studio e aumentare l'efficienza**. Per molti di noi, questa è un'opportunità per indagare su come possiamo **adattare e migliorare** il nostro modo di lavorare. Questa raccolta di webinar e di casi clinici commentati potrà servire da ispirazione per sviluppare ulteriormente le nostre competenze, i nostri flussi di lavoro o il nostro spirito imprenditoriale. Medici esperti e pionieri condividono la loro esperienza, le loro intuizioni e le migliori pratiche sugli ultimi sviluppi nell'ambito dell'immediatezza - dai sistemi implantari avanzati ai flussi di lavoro digitali innovativi.

Dr. Eirik Salvesen

CONTENUTO



- **Taking immediacy to the next level**
 - ▶ Dr. Edmond Bedrossian (San Francisco, Stati Uniti):
Introducing Straumann® ImmediaXy™: a true end to end solution
- **Immediacy: preparate il vostro studio al futuro**
 - ▶ Dr. Steven Bongard (Toronto, Canada):
Incorporating immediacy procedures as a practice builder
- **Quando adottare i protocolli immediati?**
 - ▶ Dr. Eirik Salvesen (Stavanger, Norvegia):
Decision making – immediacy or not?
- **Spingere i confini nei trattamenti immediati con Straumann® BLX**
 - ▶ Dr. Abid Faqir (Glasgow, Regno Unito):
Straumann® BLX – the immediate solution
 - ▶ Dr. Algirdas Puišys (Vilnius, Lithuania):
Crestal bone stability after immediate implant placement in molars
- **Aumentate la produttività del vostro studio con Straumann® Smile in a Box**
 - ▶ Dr. Ryan Lewis (Louisville, Stati Uniti): Contemporary protocols for digitally planned implant placement
- **Soddisfare le crescenti aspettative dei pazienti con il flusso di lavoro digitale**
 - ▶ Dr. William Martin & Dr. Luiz Gonzaga (Gainesville, Stati Uniti):
Digital workflow in immediate implant situations

CONTENUTO



- **Accelerare la generazione di reddito con Straumann® Pro Arch**

- ▶ Dr. Edmond Bedrossian & Dr. Armand Bedrossian (San Francisco, Stati Uniti):
Immediate treatment protocols for the edentulous maxillae
- ▶ Dr. Lawrence Brecht (New York City, Stati Uniti) & Dr. Edmond Bedrossian (San Francisco, Stati Uniti):
Optimizing success in immediacy – the systems approach: prosthetics designed to optimize the implant platform

- **Alzare il livello di predicibilità con Straumann® SLActive®**

- ▶ Dr. Shakeel Shahdad (Londra, Regno Unito):
Osseopromoting properties of the SLActive surface: clinical learnings

- **Casi clinici commentati**

- ▶ Dr. João Caramês (Lisbona, Portogallo):
Immediate double-arch restoration with Straumann® Pro Arch BLX
- ▶ Dr. Massimo Frosecchi (Firenze, Italia):
Immediate guided full-arch rehabilitation with Straumann® Pro Arch BLT
- ▶ Dr. Arndt Happe (Münster, Germania):
Immediate restoration in the esthetic zone with Straumann® BLT

Taking immediacy to the next level

Introducing Straumann® ImmediaXy™: a true end to end solution

Il relatore



Dr. Edmond Bedrossian
San Francisco, Stati Uniti

Dettagli del webinar

Cambiare un'azienda partner è una delle poche decisioni di maggiore impatto che un clinico può prendere, in quanto potenzialmente influisce su molti aspetti dello studio. Pertanto dovrebbe essere fatto dopo un'attenta valutazione.

In questo webinar, il Dr. Bedrossian condivide le ragioni del suo **passaggio a Straumann** dopo decenni di collaborazione con un'altra azienda. Inoltre, spiega perché Straumann ImmediaXy può portare i trattamenti immediati a un livello superiore.

► Scopri altre opportunità www.straumann.com/it/it/discover/immediaxy-offer.html

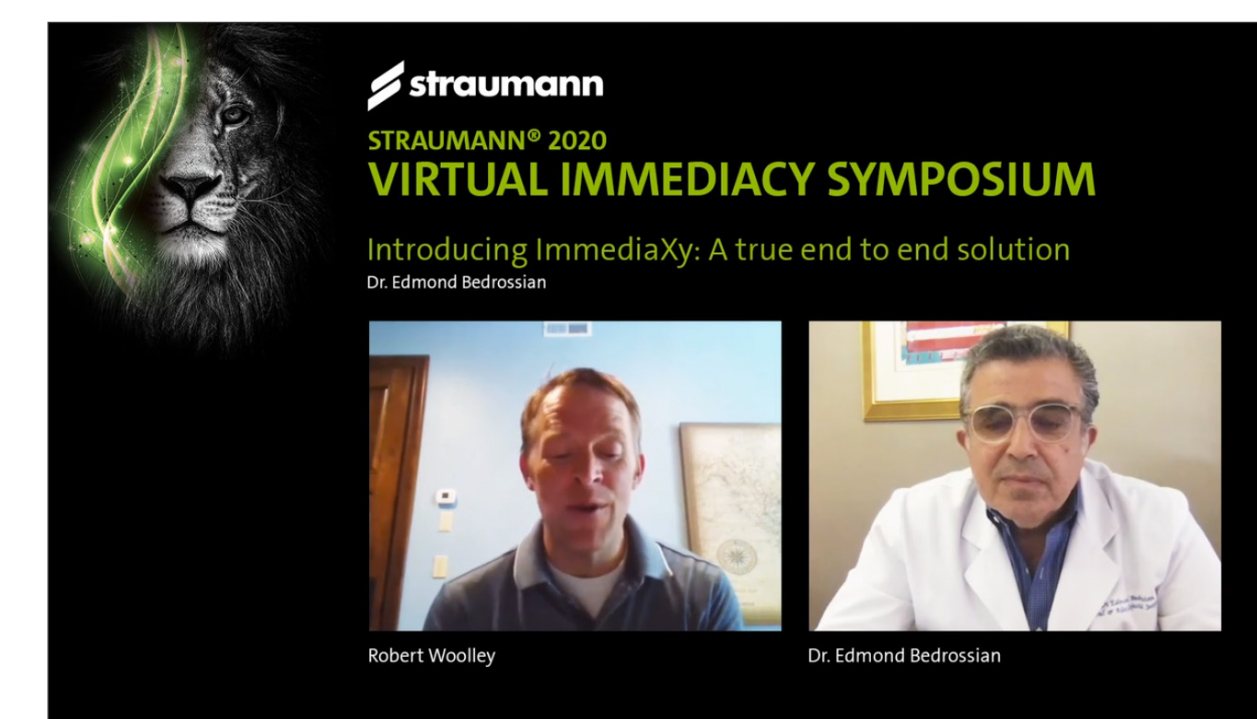

► guarda il webinar

Immediacy: preparate il vostro studio al futuro

Incorporating immediacy procedures as a practice builder

Dettagli del webinar

- Questa presentazione online si concentrerà sulla **logica del business** e sull'enorme potenziale **impatto finanziario** che l'offerta di protocolli immediati può avere sulla pratica implantare. Presenta inoltre una rassegna dei principi e delle indicazioni di base per la sua attuazione. Ci sarà un'enfasi su specifici protocolli protesici e chirurgici in quanto si riferiscono a indicazioni di trattamento immediato.
- Obiettivi di apprendimento:
 - Comprendere le ragioni per adattare le soluzioni implantari immediate al proprio studio dentistico
 - Comprendere la logica, le indicazioni e le controindicazioni dei protocolli immediati
 - Comprendere i protocolli protesici e chirurgici specifici per questo approccio

► Scopri altre opportunità www.straumann.com/it/it/discover/immediaxy-offer.html

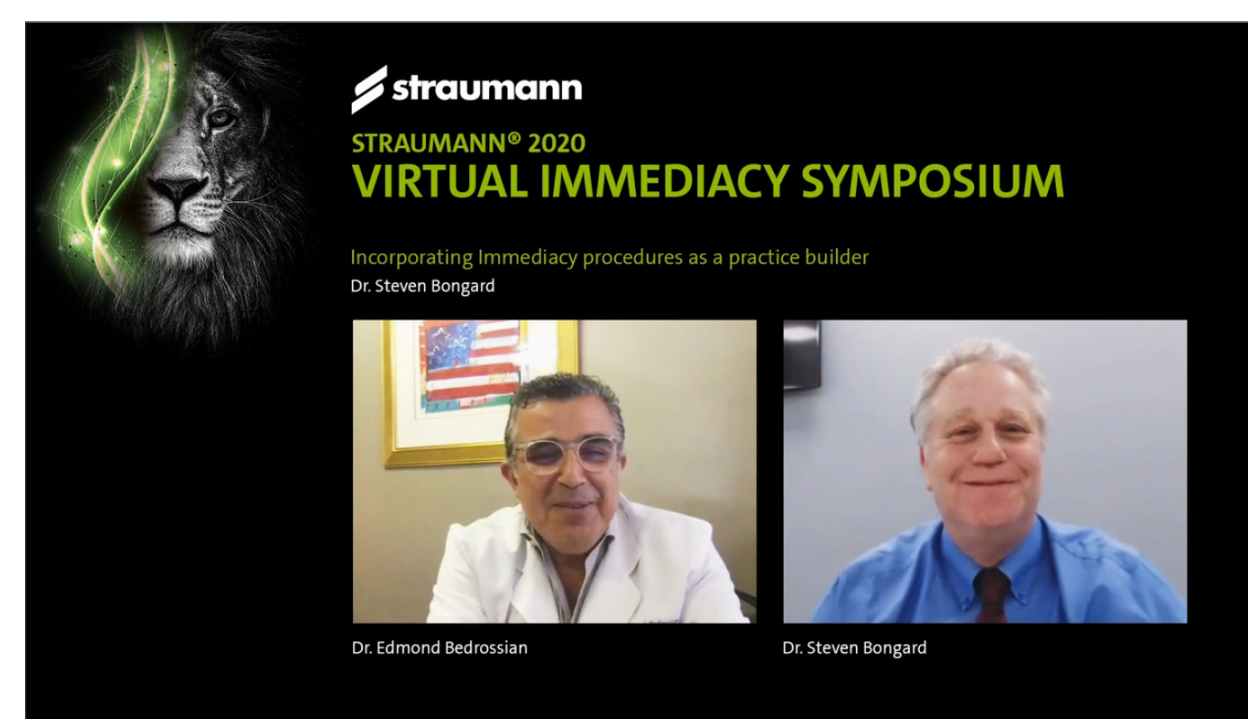

► guarda il webinar

Il relatore



Dr. Steven Bongard
Toronto, Canada

Quando adottare i protocolli immediati?

Decision making – immediacy or not?

Il relatore



Dr. Eirik Salvesen
Stavanger, Norvegia

Dettagli del webinar

- Gli obiettivi principali del trattamento implantare, secondo la definizione di Buser e dei suoi collaboratori, sono l'esito positivo del trattamento, l'elevata predicibilità, la buona stabilità a lungo termine e il basso tasso di complicanze.
- Gli obiettivi secondari sono il minor numero di interventi chirurgici, il basso dolore e la bassa morbidità durante la guarigione, i brevi periodi di guarigione e il minor tempo complessivo di trattamento. L'immediacy offre davvero la possibilità di raggiungere **sia gli obiettivi primari che quelli secondari?**
- Alla fine di questo webinar capirete:
 - La differenza tra protocolli convenzionali e immediati
 - I vantaggi e i limiti dei diversi approcci
 - I criteri di selezione dei casi per le procedure immediate
 - La necessità di introdurre protocolli immediati nella pratica clinica

► Scopri altre opportunità www.straumann.com/it/it/discover/immediacy-offer.html

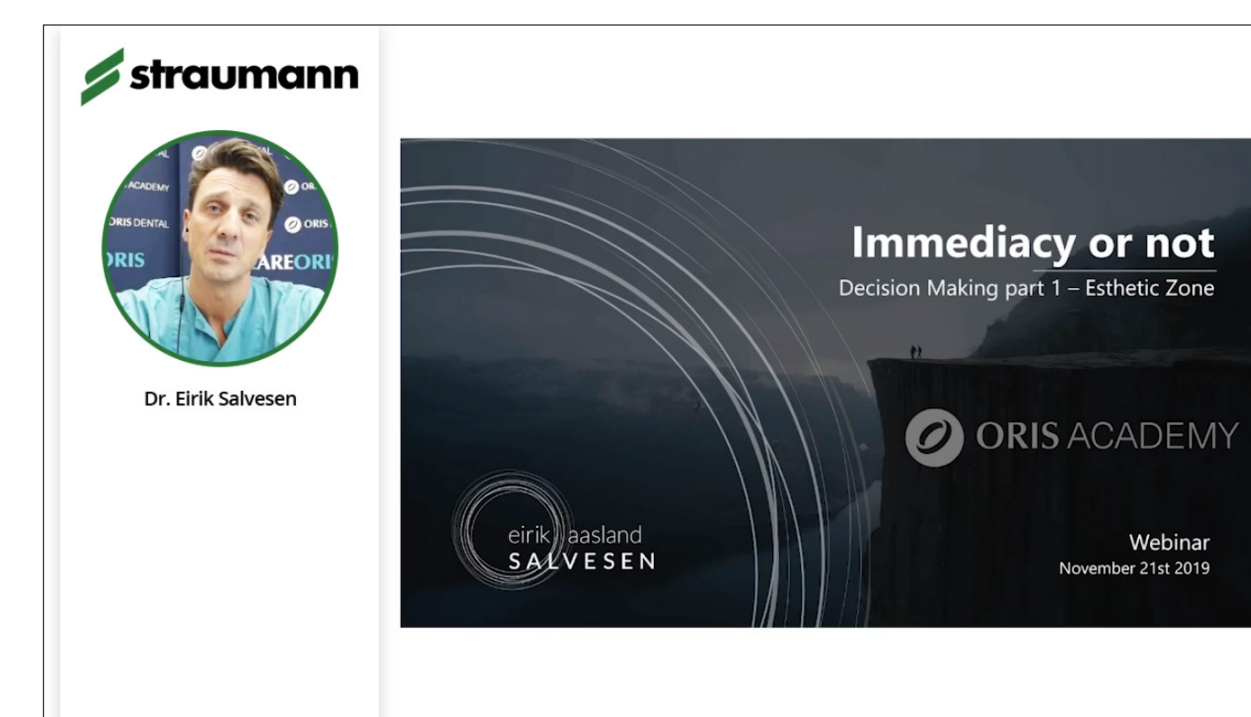

► guarda il webinar

Spingere i confini nei trattamenti immediati con Straumann® BLX

Straumann® BLX – la soluzione immediata

Dettagli del webinar

- Questo webinar esaminerà e affronterà la necessità di un inserimento immediato dell'impianto e del restauro immediato per consentire la maturazione ideale dei tessuti e la capacità dei pazienti di continuare ad avere una dentatura funzionale. Le indicazioni e le opzioni saranno fornite con i protocolli discussi, per rendere questa importante modalità di trattamento **il più predicibile possibile**.

► Scopri altre opportunità www.straumann.com/it/it/discover/immediaxy-offer.html

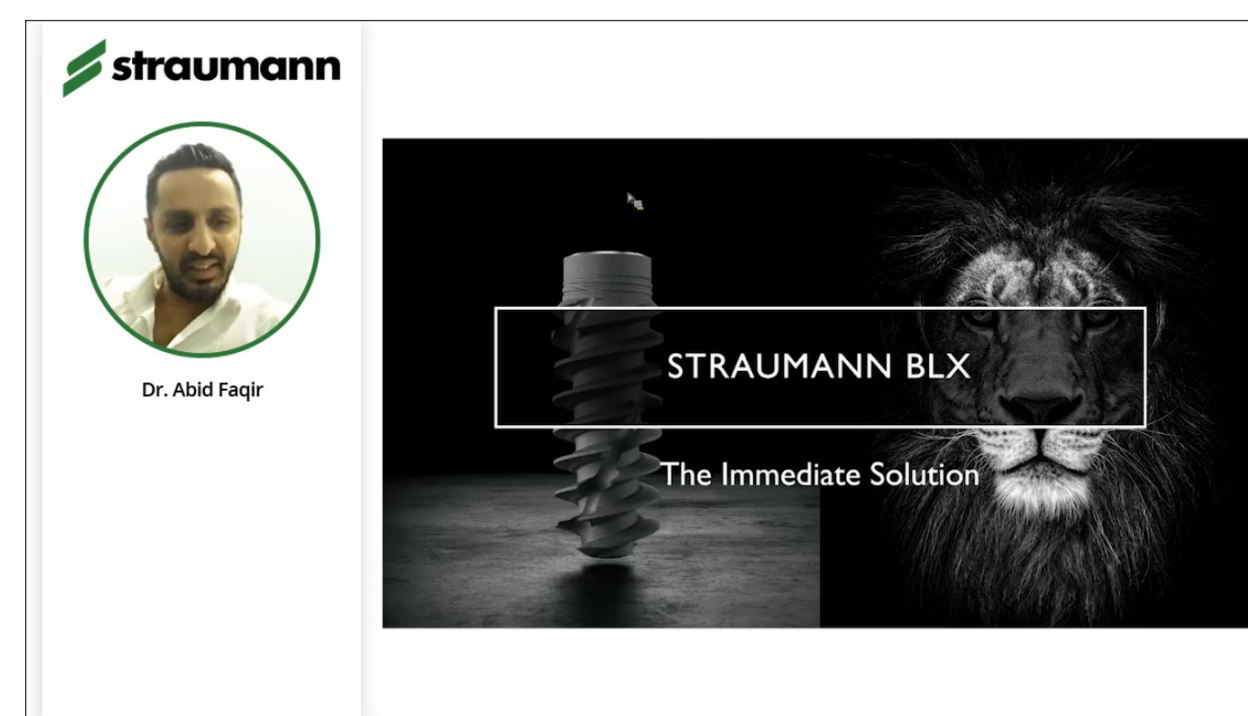

► guarda il webinar

Il relatore



Dr. Abid Faqir
Glasgow, Regno Unito

Spingere i confini nei trattamenti immediati con Straumann® BLX

Crestal bone stability after immediate implant placement in molars

Il relatore



Dr. Algirdas Puišys
Vilnius, Lituania

Dettagli del webinar

- Il raggiungimento di un risultato ottimale sostituendo un singolo dente mancante con un impianto subito dopo l'estrazione del dente è una procedura impegnativa anche in questo periodo di alta tecnologia, **soprattutto nell'area molare**.
- Partendo da un'estrazione atraumatica, durante il webinar verranno discussi il posizionamento 3D, le componenti secondarie di guarigione personalizzate, l'influenza della progettazione dell'impianto, nonché l'implementazione di CAD/CAM e l'innesto osseo.
- Obiettivi di apprendimento:
 - Inserimento immediato dell'impianto nell'area molare
 - Posizionamento 3D dell'impianto
 - Componente secondaria di guarigione personalizzata
 - Innesto osseo

► Scopri altre opportunità www.straumann.com/it/it/discover/immediaxy-offer.html

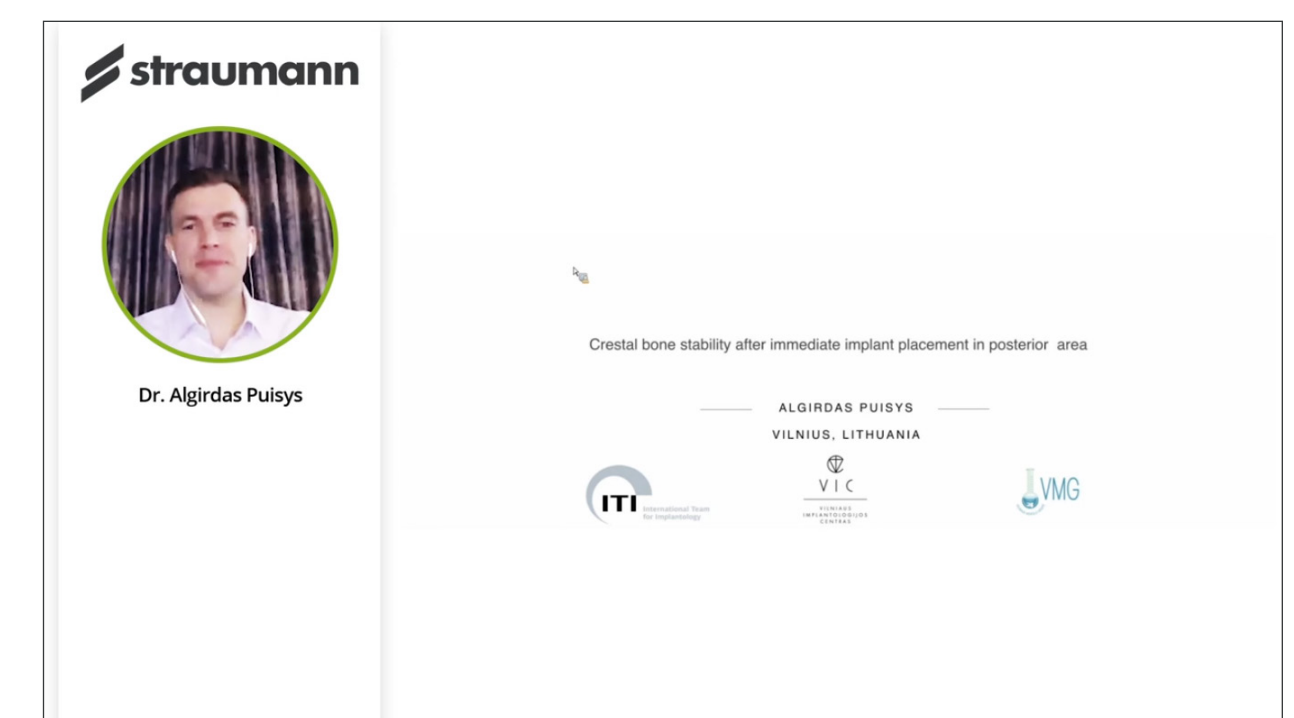

► guarda il webinar

Aumentate la produttività del vostro studio con Straumann® Smile in a Box

Contemporary protocols for digitally planned implant placement

Dettagli del webinar

- L'odontoiatria digitale è un campo in evoluzione che consente di snellire i flussi di lavoro e permette una comunicazione chiara tra i team chirurgici, di restauro e di laboratorio. Il webinar tratterà nuovi concetti contemporanei che **differenzieranno il vostro studio**.
- Obiettivi di apprendimento:
 - Esaminare le opzioni e i protocolli attuali per la pianificazione digitale degli impianti
 - Capire come la pianificazione digitale dei trattamenti aumenta l'efficienza e i risultati clinici
 - Dettagliare i vantaggi della comunicazione digitale tra il chirurgo, il dentista che esegue il restauro e il laboratorio

► Scopri altre opportunità www.straumann.com/it/it/discover/immediaxy-offer.html

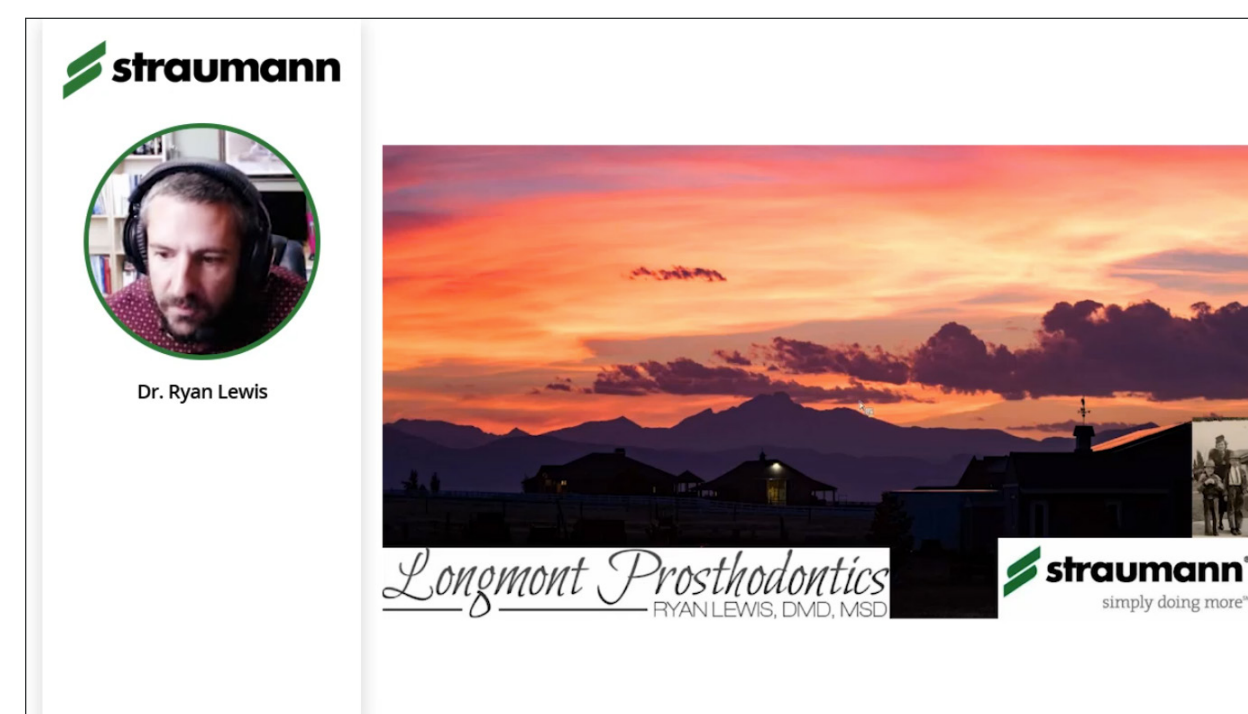

► guarda il webinar

Il relatore



Dr. Ryan Lewis
Louisville, Stati Uniti

Soddisfare le crescenti aspettative dei pazienti con il flusso di lavoro digitale

Digital workflow in immediate implant situations

I relatori



Dr. William Martin
Gainesville, Stati Uniti



Dr. Luiz Gonzaga
Gainesville, Stati Uniti

Dettagli del webinar

- La sostituzione immediata dei denti mancanti e le esigenze estetiche dei pazienti sono diventati punti focali nell'odierna pratica implantare. Al giorno d'oggi, la tecnologia consente di pianificare in anticipo le fasi del trattamento per ridurre la complessità per il chirurgo e il dentista che esegue il restauro al momento dell'intervento. Questa presentazione si concentrerà sulla tecnologia utilizzata per pianificare e ordinare mascherine per chirurgia guidata e i restauri provvisori nel tentativo di **snellire il trattamento** e di fornire al paziente **un'esperienza migliore**.
- Obiettivi di apprendimento:
 - Riconoscere i fattori clinici rilevanti nella valutazione dei pazienti per l'inserimento immediato e dei flussi di lavoro di caricamento in situazioni di breve durata
 - Comprendere il flusso di lavoro "Smile in a Box"
 - Acquisire familiarità con le componenti secondarie e i materiali coinvolti nei restauri di denti singoli

► Scopri altre opportunità www.straumann.com/it/it/discover/immediaxy-offer.html

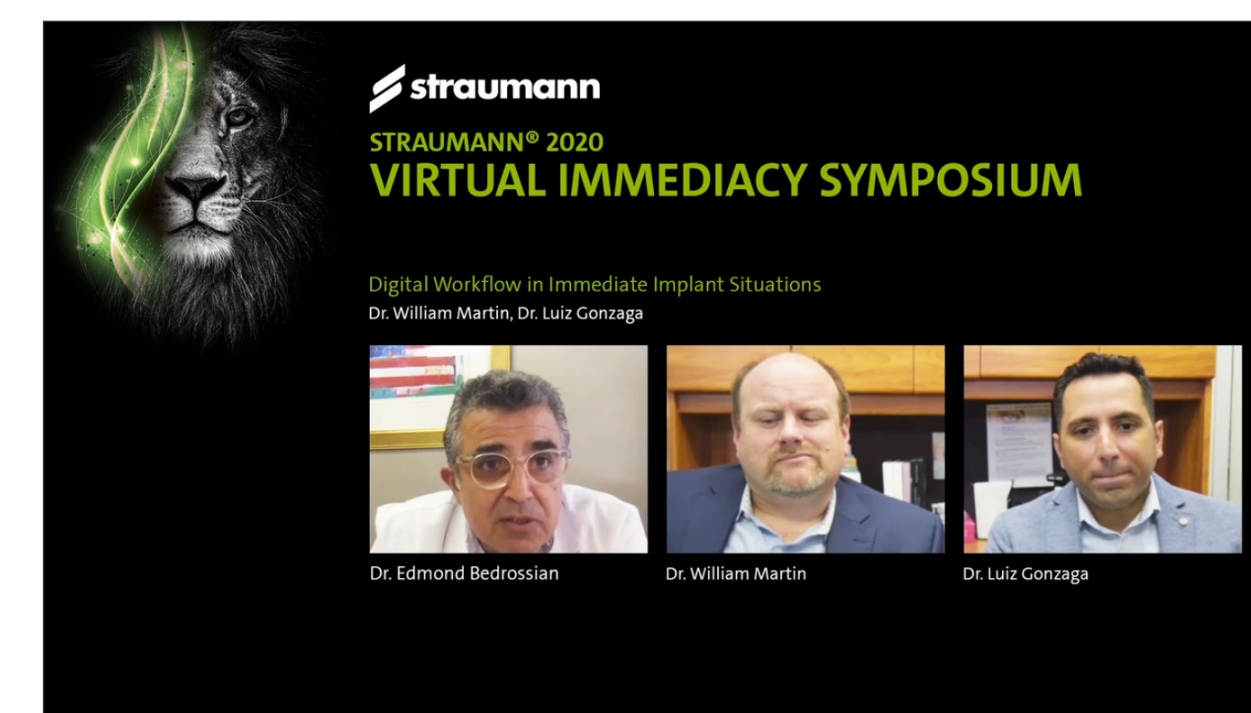

► guarda il webinar

Accelerare la generazione di reddito con Straumann® Pro Arch

Immediate treatment protocols for the edentulous maxillae

Dettagli del webinar

- Questa presentazione illustrerà il **protocollo di valutazione pre-trattamento** per i pazienti con arcate edentule. Con un semplice algoritmo 1-2-3, i file STL e DICOM possono essere trasferiti dal software di scansione a coDiagnostiX®.
- **La modifica dei protocolli chirurgici** e dell'algoritmo per raggiungere un adeguato torque di inserimento è essenziale e sarà illustrata. Saranno discussi anche i **principi biomeccanici**, compresi il numero e la distribuzione degli impianti.
- Obiettivi di apprendimento:
 - Protocolli di valutazione per determinare se il paziente ha un difetto a un solo dente o un difetto composito
 - Unificazione pre-operatoria di file STL con file DICOM per la pianificazione del trattamento
 - Comprensione approfondita del numero e della distribuzione degli impianti

► Scopri altre opportunità www.straumann.com/it/it/discover/immediaxy-offer.html



► guarda il webinar

I relatori



Dr. Edmond Bedrossian
San Francisco, Stati Uniti



Dr. Armand Bedrossian
San Francisco, Stati Uniti

Accelerare la generazione di reddito con Straumann® Pro Arch

Optimizing success in immediacy – the systems approach: prosthetics designed to optimize the implant platform

I relatori



Dr. Lawrence Brecht
New York City, Stati Uniti



Dr. Edmond Bedrossian
San Francisco, Stati Uniti

Dettagli del webinar

- Come clinici, spesso ci concentriamo esclusivamente sul tipo di impianto che viene inserito nell'osso quando prescriviamo un protocollo di inserimento immediato dell'impianto per un paziente. Anche se questa è una considerazione importante, i clinici spesso trascurano **l'importanza delle componenti protesiche**.
- In questa presentazione, un chirurgo orale e un protesista illustrano come un sistema progettato pensando all'immediatezza facilita **sia la fase chirurgica che quella protesica** delle situazioni di trattamento implantare immediato.
- Obiettivi di apprendimento:
 - Comprendere i vantaggi dell'utilizzo di un sistema progettato appositamente per l'immediatezza
 - Comprendere le qualità uniche richieste per le componenti protesiche
 - Comprendere il flusso di lavoro chirurgico-protesico-di laboratorio in situazioni di immediatezza

► Scopri altre opportunità www.straumann.com/it/it/discover/immediacy-offer.html



► guarda il webinar

Alzare il livello di predicibilità con Straumann® SLActive®

Osseopromoting properties of the SLActive surface: clinical learnings

Dettagli del webinar

- L'osteointegrazione è ormai consolidata e l'attenzione si sta spostando verso il raggiungimento di un'estetica ideale, riducendo al minimo la morbidità del paziente e ottenendo risultati di successo in siti e pazienti compromessi.
- La superficie Straumann® SLActive® e il materiale Roxolid® offrono l'opportunità di riabilitare i pazienti con una **morbidità minima e protocolli di trattamento economici**, riducendo il rischio ed evitando la necessità di un innesto osseo importante.
- Obiettivi di apprendimento:
 - Proprietà di osteopromozione di SLActive®
 - Dimensioni importanti per ottenere e mantenere in modo predicibile restauri implantari ottimizzati dal punto di vista estetico
 - Fornire una prospettiva clinica sugli impianti idrofili in situazioni difficili

► Scopri altre opportunità www.straumann.com/it/it/discover/immediaxy-offer.html

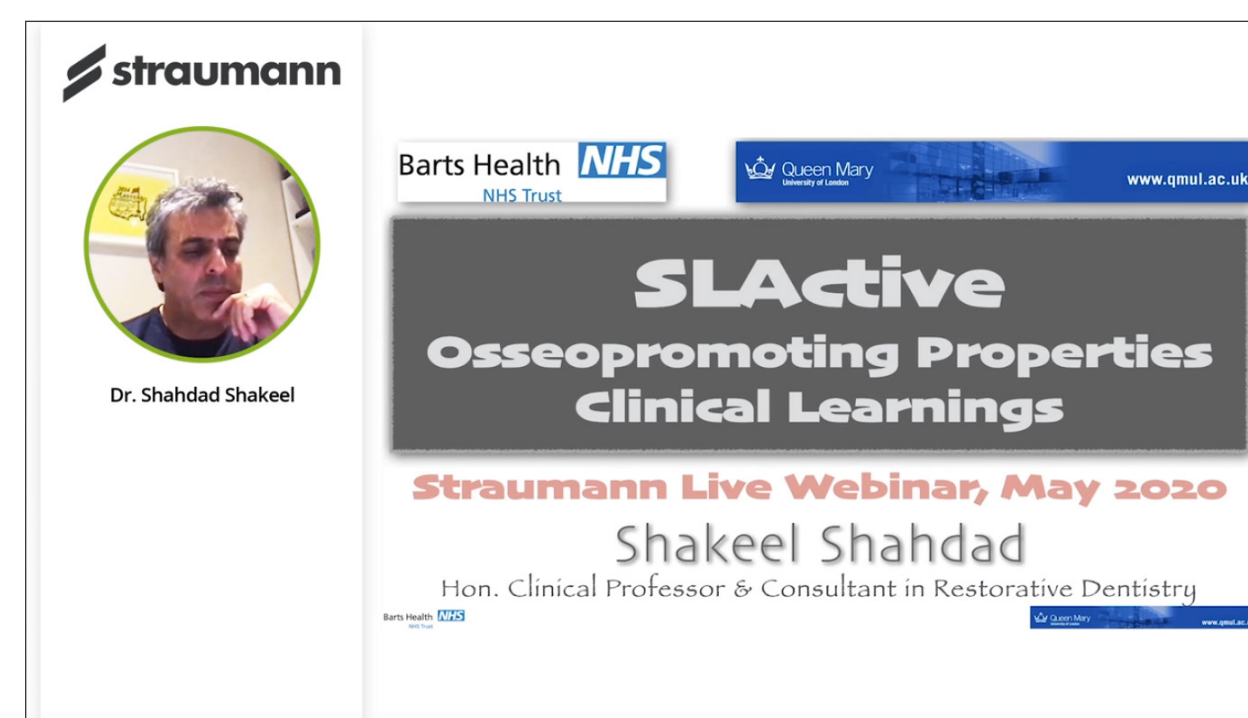

► guarda il webinar

Il relatore



Dr. Shakeel Shahdad
Londra, Regno Unito

Caso clinico commentato

Immediate double-arch restoration with Straumann® Pro Arch BLX

Il relatore



Dr. João Caramês
Lisbona, Portogallo

Dettagli del webinar

- **Situazione iniziale:** uomo di 60 anni, sano, senza difetti ossei. Moderato riassorbimento mandibolare e mascellare. Parodontite cronica grave generalizzata.
- **Trattamento:** riabilitazione protesica fissa immediata su quattro impianti mandibolari e sei mascellari. Inclinazione degli impianti posteriori a causa della limitata disponibilità ossea mascellare. Restauro provvisorio: protesi provvisoria in acrilico rinforzata con metallo. Restauro finale pianificato: ponte in ceramica di zirconia.

► Scopri altre opportunità www.straumann.com/it/it/discover/immediaxy-offer.html



► guarda il webinar

Caso clinico commentato

Immediate guided full-arch rehabilitation with Straumann® Pro Arch BLT

Dettagli del webinar

- **Situazione iniziale:** paziente donna di oltre 80 anni con dentizione disastrosa nella mandibola. Il desiderio della paziente è una riabilitazione immediata e fissa.
- **Tattamento:** estrazione dei denti e riduzione dell'osso seguita dal posizionamento guidato di sei impianti BLT diritti e dal carico immediato di una protesi fissa ad arcata completa

► Scopri altre opportunità www.straumann.com/it/it/discover/immediaxy-offer.html



► guarda il webinar

Il relatore



Dr. Massimo Frosecchi
Firenze, Italia

Caso clinico commentato

Immediate restoration in the esthetic zone with Straumann® BLT

Il relatore



Dr. Arndt Happe
Münster, Germania

Dettagli del webinar

- **Situazione iniziale:** paziente donna di 30 anni con un incisivo mascellare laterale sinistro in sofferenza a causa di una radice danneggiata.
- **Trattamento:** estrazione atraumatica del dente seguita da un intervento chirurgico flapless, inserimento immediato dell'impianto, innesto del tessuto connettivo e restauro provvisorio immediato con guscio della corona. Dopo 3 mesi: restauro definitivo con corona in zirconia su Variobase®.

► Scopri altre opportunità www.straumann.com/it/it/discover/immediaxy-offer.html



► guarda il webinar



Visita il nostro eShop
shop.straumann.com

International Headquarters

Institut Straumann AG
Peter Merian-Weg 12
CH-4002 Basel, Switzerland
Phone +41 (0)61 965 11 11
Fax +41 (0)61 965 11 01
www.straumann.com

Straumann Italia Srl

Viale Luigi Bodio 37/A
Palazzo 4
20158 Milano, Italy
Phone: +39 02 3932 831
Email: events.it@straumann.com
www.straumann.it

Richiedi un appuntamento

© Institut Straumann AG, 2020. Tutti i diritti riservati.

Straumann® e/o altri marchi commerciali e loghi di Straumann® citati nel presente documento sono marchi commerciali o marchi commerciali registrati di Straumann Holding AG e/o sue affiliate.

490.641/it/A/00 06/20